

求人・求職・賃金情報

令和6年8月内容

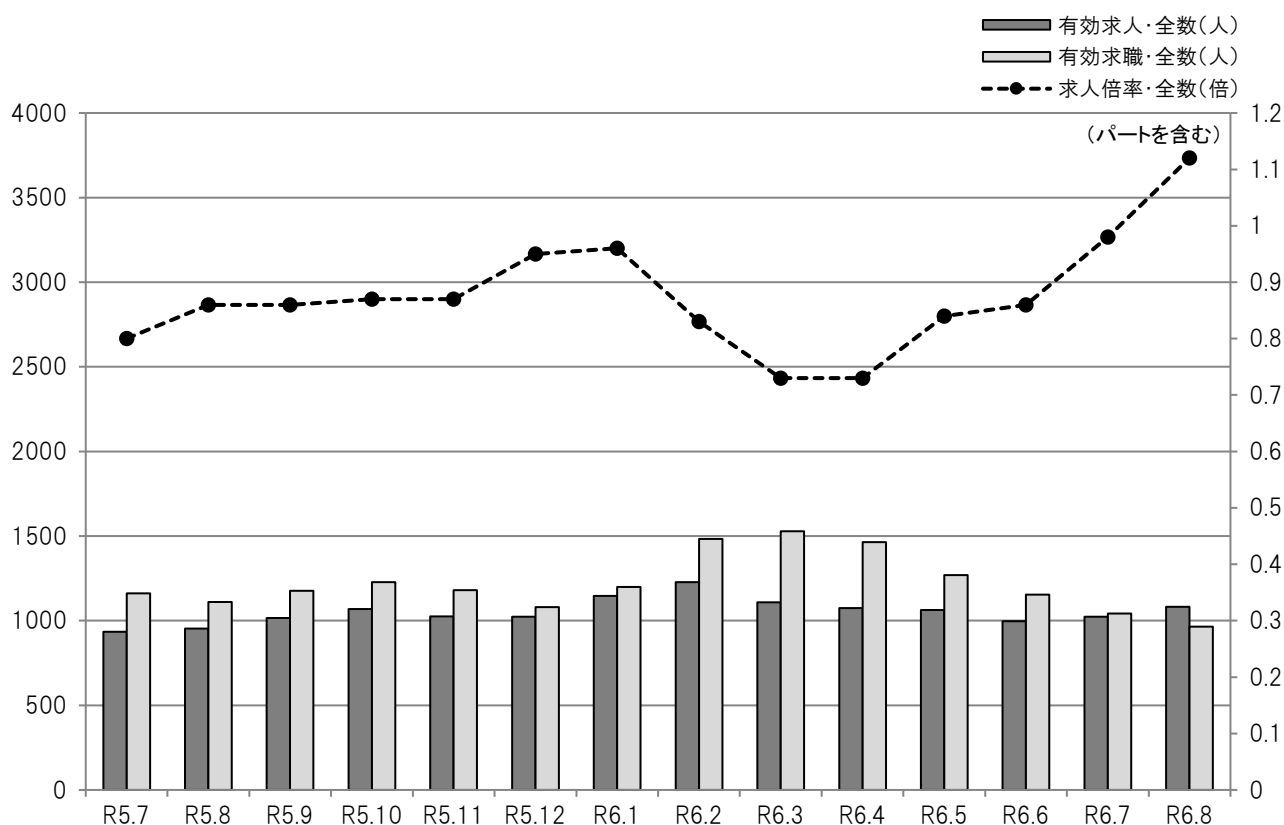

- 目次
- 1 求人・求職・有効求人倍率の推移(全数)
職業別求人・求職・有効求人倍率(常用)
 - 2 職業別求人・求職・倍率・就職・平均賃金(常用)
 - 3 産業別求人平均賃金(常用)
 - 4 規模別求人平均賃金(常用)
求人者提示・求職者希望賃金(常用)
 - 5 中途採用者採用時賃金
 - 6 年齢別有効求人・有効求職対照表(常用)
 - 7 市町村別新規求人・新規求職対照表
正社員求人のごき
 - 8 新規高卒者の産業等別職業紹介状況
 - 9 雇用保険被保険者数の推移

ハローワーク宮古

宮古公共職業安定所

〒027-0038 岩手県宮古市小山田1-1-1
TEL 0193(63)8609 FAX 0193(62)2267

● 求人・求職・有効求人倍率の推移(全数)

平成31年4月～

	有効 求人数	有効 求職者数	有効 求人倍率
平成31年4月	1,729	1,496	1.16
令和元年5月	1,456	1,352	1.08
6月	1,386	1,228	1.13
7月	1,374	1,108	1.24
8月	1,402	1,056	1.33
9月	1,388	1,076	1.29
10月	1,423	1,066	1.33
11月	1,396	1,120	1.25
12月	1,358	1,116	1.22
令和2年1月	1,274	1,159	1.10
2月	1,419	1,512	0.94
3月	1,370	1,555	0.88
令和元年度計	16,975	14,844	1.14
令和2年4月	1,193	1,607	0.74
5月	1,055	1,312	0.80
6月	1,107	1,259	0.88
7月	1,112	1,147	0.97
8月	1,087	1,086	1.00
9月	1,117	1,098	1.02
10月	1,143	1,103	1.04
11月	1,174	1,092	1.08
12月	1,224	1,039	1.18
令和3年1月	1,312	1,113	1.18
2月	1,375	1,402	0.98
3月	1,404	1,467	0.96
令和2年度計	14,303	14,725	0.97
令和3年4月	1,276	1,520	0.84
5月	1,225	1,258	0.97
6月	1,242	1,238	1.00
7月	1,234	1,117	1.10
8月	1,235	1,093	1.13
9月	1,228	1,153	1.07
10月	1,309	1,133	1.16
11月	1,342	1,153	1.16
12月	1,282	1,051	1.22
令和4年1月	1,374	1,081	1.27
2月	1,573	1,435	1.10
3月	1,578	1,521	1.04
令和3年度計	15,898	14,753	1.08

※ パートを含み、新規学卒者を除く。

	有効 求人数	有効 求職者数	有効 求人倍率
令和4年4月	1,450	1,533	0.95
5月	1,323	1,361	0.97
6月	1,288	1,303	0.99
7月	1,250	1,157	1.08
8月	1,257	1,100	1.14
9月	1,252	1,096	1.14
10月	1,220	1,096	1.11
11月	1,202	1,099	1.09
12月	1,252	1,067	1.17
令和5年1月	1,408	1,133	1.24
2月	1,455	1,504	0.97
3月	1,381	1,599	0.86
令和4年度計	15,738	15,048	1.05
令和5年4月	1,097	1,473	0.74
5月	1,026	1,286	0.80
6月	970	1,247	0.78
7月	934	1,161	0.80
8月	954	1,110	0.86
9月	1,015	1,176	0.86
10月	1,069	1,227	0.87
11月	1,025	1,181	0.87
12月	1,024	1,081	0.95
令和6年1月	1,147	1,199	0.96
2月	1,227	1,484	0.83
3月	1,108	1,528	0.73
令和5年度計	12,596	15,153	0.83
令和6年4月	1,075	1,465	0.73
5月	1,064	1,269	0.84
6月	996	1,154	0.86
7月	1,024	1,043	0.98
8月	1,082	965	1.12
9月			
10月			
11月			
12月			
令和7年1月			
2月			
3月			
令和6年度計	5,241	5,896	0.89

● 職業別求人・求職・有効求人倍率(常用)

令和6年8月

	有効 求人数	有効 求職者数						有効 求人倍率
			24歳以下	25～34歳	35～44歳	45～54歳	55歳以上	
合計	1,051	956	82	148	174	200	352	1.10
A 管理的職業従事者	0	1	0	0	0	0	1	0.00
B 専門的・技術的職業従事者	186	68	5	8	17	9	29	2.74
C 事務従事者	50	225	20	50	46	45	64	0.22
D 販売従事者	56	63	10	19	8	14	12	0.89
E サービス職業従事者	216	134	17	20	30	25	42	1.61
F 保安職業従事者	114	15	0	1	1	3	10	7.60
G 農林漁業従事者	21	23	0	1	4	7	11	0.91
H 生産工程従事者	133	111	15	16	26	23	31	1.20
I 輸送・機械運転従事者	90	62	1	5	4	18	34	1.45
J 建設・採掘従事者	144	35	1	1	7	9	17	4.11
K 運搬・清掃・包装等従事者	41	209	12	25	27	44	101	0.20

※ パートを含み、新規学卒者を除く。 ※ 平成21年12月改定の「日本標準職業分類」に基づく区分です。

● 職業別求人・求職・倍率・就職・平均賃金(常用)

令和6年8月

	有効 求人数	有効 求職者数	有効 求人倍率	就職 件数	平均賃金			
					フルタイム (単位:千円)		パートタイム (単位:十円)	
					求人 平均	求職 希望平均	求人 平均	求職 希望平均
合計	1,051	956	1.10	83	206	191	102	92
A 管理的職業従事者	0	1	0.00	1	0	0	0	90
B 専門的・技術的職業従事者	186	68	2.74	8	224	216	127	95
07 製造技術者(開発)	0	2	0.00	0	0	180	0	0
08 製造技術者(開発を除く)	2	5	0.40	0	305	0	0	0
09 建築・土木・測量技術者	13	5	2.60	0	297	400	0	0
10 情報処理・通信技術者	0	5	0.00	0	0	150	0	0
11 その他の技術者	1	0	0.00	0	0	0	0	0
12 医師, 歯科医師, 獣医師, 薬剤師	1	0	0.00	0	300	0	0	0
13 保健師, 助産師, 看護師	52	22	2.36	5	248	245	137	0
14 医療技術者	25	1	25.00	0	241	0	134	0
15 その他の保健医療従事者	10	0	0.00	0	203	0	115	0
16 社会福祉専門職業従事者	66	14	4.71	0	193	170	118	90
22 美術家, デザイナー, 写真家, 映像撮影者	0	3	0.00	0	0	0	0	0
05.06.17~21.23.24その他の専門的職業	16	11	1.45	3	181	170	0	100
C 事務従事者	50	225	0.22	8	178	171	101	96
25 一般事務従事者	34	198	0.17	7	170	172	102	97
26 会計事務従事者	5	11	0.45	0	187	180	0	90
27 生産関連事務従事者	5	6	0.83	0	195	0	0	0
28 営業・販売事務従事者	3	2	1.50	0	204	150	0	0
29 外勤事務従事者	0	0	0.00	0	0	0	0	0
30 運輸・郵便事務従事者	1	2	0.50	1	165	0	0	0
31 事務用機器操作員	2	6	0.33	0	0	0	90	90
D 販売従事者	56	63	0.89	10	207	186	96	91
32 商品販売従事者	44	53	0.83	9	185	187	96	91
33 販売類似職業従事者	1	0	0.00	1	0	0	0	0
34 営業職業従事者	11	10	1.10	0	273	183	0	0
E サービス職業従事者	216	134	1.61	17	186	171	99	90
35 家庭生活支援サービス職業従事者	0	0	0.00	0	0	0	0	0
36 介護サービス職業従事者	90	32	2.81	5	180	198	111	91
37 保健医療サービス職業従事者	21	6	3.50	1	200	150	98	90
38 生活衛生サービス職業従事者	1	5	0.20	0	0	0	0	90
39 飲食物調理従事者	38	41	0.93	6	218	0	99	91
40 接客・給仕職業従事者	56	26	2.15	4	191	190	92	90
41 居住施設・ビル等管理人	1	5	0.20	0	0	0	0	89
42 その他のサービス職業従事者	9	19	0.47	1	166	140	95	90
F 保安職業従事者	114	15	7.60	3	182	180	105	93
G 農林漁業従事者	21	23	0.91	4	222	192	89	95
H 生産工程従事者	133	111	1.20	15	184	196	94	89
49 生産設備制御・監視従事者(金属製品)	3	9	0.33	0	199	200	0	0
50 生産設備制御・監視従事者(金属製品を除く)	0	0	0.00	0	0	0	0	0
51 機械組立設備制御・監視従事者	9	6	1.50	2	166	0	0	0
52 製品製造・加工処理従事者(金属製品)	14	9	1.56	1	180	200	0	0
53 製品製造・加工処理従事者(金属製品を除く) (水産物加工を含む)	55	36	1.53	8	166	203	94	90
54 機械組立従事者	4	36	0.11	0	162	203	0	88
55 機械整備・修理従事者	22	6	3.67	2	203	190	0	0
56 製品検査従事者(金属製品)	8	3	2.67	2	163	0	0	0
57 製品検査従事者(金属製品を除く)	5	1	5.00	0	0	0	0	0
58 機械検査従事者	0	0	0.00	0	0	0	0	0
59 生産関連・生産類似作業従事者	13	5	2.60	0	197	150	0	0
I 輸送・機械運転従事者	90	62	1.45	4	227	198	90	92
60 鉄道運転従事者	4	0	0.00	0	195	0	0	0
61 自動車運転従事者	64	43	1.49	3	210	202	90	92
62 船舶・航空機運転従事者	0	1	0.00	0	0	0	0	0
63 その他の輸送従事者	1	4	0.25	1	0	200	0	0
64 定置・建設機械運転従事者	21	14	1.50	0	257	175	0	0
J 建設・採掘従事者	144	35	4.11	5	227	236	0	0
65 建設躯体工事従事者	5	8	0.63	0	204	275	0	0
66 建設従事者(建設躯体工事従事者を除く)	25	4	6.25	1	220	235	0	0
67 電気工事従事者	20	2	10.00	0	244	0	0	0
68 土木作業従事者	92	21	4.38	4	224	226	0	0
69 採掘従事者	2	0	0.00	0	0	0	0	0
K 運搬・清掃・包装等従事者	41	209	0.20	8	162	190	93	92
70 運搬従事者	8	43	0.19	1	168	205	0	91
71 清掃従事者	25	58	0.43	4	158	168	94	91
72 包装従事者	1	3	0.33	0	0	0	93	0
73 その他の運搬・清掃・包装等従事者	7	105	0.07	3	0	183	91	94

※ 有効求人数、有効求職者数、就職件数はパートを含み、新規学卒者を除く。 ※ 平成21年12月改定の「日本標準職業分類」に基づく区分です。

● 産業別求人平均賃金(常用)

令和6年8月

	フルタイム (単位:千円)				パートタイム (単位:十円)			
	宮古	釜石	久慈	岩手県	宮古	釜石	久慈	岩手県
合計	206	206	215	216	102	101	106	103
A・B 農・林・漁業【01～04】	215	230	202	215	89	107	95	102
C 鉱業・採石業・砂利採取業【05】	0	0	0	186	0	0	0	0
D 建設業【06～08】	240	219	286	254	90	0	95	107
06 総合工事業	242	219	298	253	90	0	95	102
E 製造業【09～32】	183	213	168	207	96	93	96	100
09 食料品製造業	163	169	170	184	96	93	96	100
10 飲料・たばこ・飼料製造業	0	214	0	185	0	0	0	90
11 繊維工業	0	212	151	163	0	0	0	92
12 木材・木製品製造業(家具を除く)	0	164	177	210	0	0	0	0
13 家具・装備品製造業	0	171	0	180	0	0	0	0
14 パルプ・紙・紙加工品製造業	0	0	0	198	0	0	0	100
15 印刷・同関連業	0	0	0	224	0	0	0	193
16 化学工業	176	178	0	230	0	0	0	105
17 石油製品・石炭製品製造業	0	0	0	0	0	0	0	0
18 プラスチック製品製造業(別掲を除く)	185	211	0	193	0	0	0	0
19 ゴム製品製造業	0	185	0	182	0	0	0	92
21 窯業・土石製品製造業	0	0	184	219	0	0	0	100
22 鉄鋼業	0	0	0	238	0	0	0	118
23 非鉄金属製造業	0	168	0	208	0	0	0	95
24 金属製品製造業	213	230	0	229	0	0	0	97
25 はん用機械器具製造業	0	239	0	230	0	0	0	0
26 生産用機械器具製造業	0	183	0	221	0	0	0	0
27 業務用機械器具製造業	0	0	0	184	0	0	0	92
28 電子部品・デバイス・電子回路製造業	176	0	0	204	0	0	0	110
29 電気機械器具製造業	0	203	0	235	0	0	0	98
30 情報通信機械器具製造業	167	0	0	208	0	0	0	100
28 30 ハードウェア製造関係	174	0	0	205	0	0	0	107
31 輸送用機械器具製造業	0	0	0	202	0	0	0	95
20 32 その他の製造業	0	151	183	205	0	0	0	101
F 電気・ガス・熱供給・水道業【33～36】	0	0	0	199	0	90	0	90
G 情報通信業【37～41】	0	194	0	288	0	0	0	95
37 通信業	0	0	0	0	0	0	0	0
38 放送業	0	0	0	0	0	0	0	0
39 情報サービス業	0	194	0	294	0	0	0	0
40 インターネット附随サービス業	0	0	0	0	0	0	0	0
H 運輸業・郵便業【42～49】	212	196	223	212	90	0	91	103
43 道路旅客運送業	208	0	0	189	0	0	0	107
44 道路貨物運送業	231	162	223	225	90	0	91	101
I 卸売業・小売業【50～61】	190	239	203	216	94	101	91	97
50～55 卸売業	175	0	0	210	0	100	0	96
56～61 小売業	191	239	203	219	94	102	91	98
56 各種商品小売業	196	0	257	210	95	95	93	95
J 金融業・保険業【62～67】	187	0	0	215	0	0	0	103
62～64 銀行業等	187	0	0	184	0	0	0	103
65 66 金融商品取引業・商品先物取引業等	0	0	0	0	0	0	0	0
67 保険業(保険媒介代理業・保険サービス業を含む)	0	0	0	230	0	0	0	107
K 不動産業・物品賃貸業【68～70】	257	165	0	228	100	0	0	102
70 物品賃貸業	257	0	0	247	100	0	0	102
L 学術研究・専門・技術サービス業【71～74】	0	250	0	255	0	0	0	108
73 広告業	0	0	0	180	0	0	0	0
M 宿泊業・飲食サービス業【75～77】	219	200	178	200	93	94	96	100
75 宿泊業	219	179	193	210	91	96	95	100
76 飲食店	0	0	164	198	95	93	96	100
N 生活関連サービス業・娯楽業【78～80】	173	214	160	207	94	98	0	101
78 洗濯・理容・美容・浴場業	0	235	160	221	90	105	0	102
O 教育・学習支援業【81～82】	170	189	181	202	100	112	0	109
P 医療・福祉【83～85】	202	186	201	205	117	108	122	111
83 医療業	229	203	224	220	125	117	173	122
84 保健衛生	0	0	0	189	0	0	0	122
85 社会保険・社会福祉・介護事業	190	175	192	197	111	104	106	107
Q 複合サービス事業【86～87】	150	194	0	171	0	0	0	93
86 郵便局	165	210	0	175	0	0	0	92
R サービス業(他に分類されないもの)【88～96】	183	183	188	210	105	93	89	99
88 廃棄物処理業	0	231	237	201	0	0	0	105
89 自動車整備業	192	197	0	211	0	90	0	107
90 機械等修理業(別掲を除く)	198	0	0	199	0	0	0	92
91 職業紹介・労働者派遣業	0	0	0	253	0	0	0	147
92 その他の事業サービス業	180	169	180	189	106	91	89	98
93～96 その他のサービス業	180	0	194	188	100	100	0	98
S・T 公務(他に分類されるものを除く)・その他【97～99】	232	0	227	197	113	124	104	120

※ 新規学卒者を除く。

● 規模別求人平均賃金(常用)

令和6年8月

	フルタイム (単位:千円)				パートタイム (単位:十円)				
	宮古	釜石	久慈	岩手県	宮古	釜石	久慈	岩手県	
企業規模	4人以下	227	209	201	212	96	97	98	106
	5~29人	215	206	204	223	102	105	100	107
	30~99人	196	200	229	221	101	105	103	105
	100~299人	203	190	199	208	94	99	136	104
	300~499人	215	206	256	230	110	101	0	105
	500~999人	142	172	0	195	0	131	104	100
	1,000人以上	193	224	218	205	108	95	0	100
合計	206	206	215	216	102	101	106	103	

※ 新規学卒者を除く。

● 求人者提示・求職者希望賃金(常用)

令和6年8月

(単位:円)

		フルタイム			パートタイム		
		求人者提示賃金		求職者希望 平均賃金	求人者提示賃金		求職者希望 平均賃金
		上限	下限		上限	下限	
合計	宮古	227,938	183,626	191,463	1,051	987	919
	釜石	231,691	179,538	193,546	1,051	976	958
	久慈	245,526	184,394	179,182	1,117	1,008	899
	岩手県	244,057	188,646	194,083	1,070	993	940
A 管理的職業従事者	宮古	0	0	0	0	0	900
	釜石	0	0	160,000	0	0	0
	久慈	0	0	0	0	0	0
	岩手県	310,900	231,072	235,000	0	0	900
B 専門的・技術的職業従事者	宮古	250,454	198,450	216,250	1,353	1,185	950
	釜石	240,730	188,607	205,833	1,599	1,335	1,133
	久慈	323,322	216,856	198,000	1,565	1,321	931
	岩手県	281,939	206,388	209,811	1,408	1,223	1,035
C 事務従事者	宮古	189,113	166,682	171,200	1,044	973	955
	釜石	260,250	177,750	169,444	1,042	939	925
	久慈	197,167	164,067	161,000	970	940	899
	岩手県	214,071	174,134	179,368	1,055	978	932
D 販売従事者	宮古	228,248	185,193	186,000	964	947	909
	釜石	271,567	195,679	200,000	980	920	940
	久慈	222,820	185,663	157,500	0	0	897
	岩手県	255,237	197,025	218,909	975	947	928
E サービス職業従事者	宮古	199,836	172,786	170,909	1,023	949	903
	釜石	198,223	179,145	170,000	1,040	973	969
	久慈	199,134	161,916	163,571	1,044	932	893
	岩手県	214,282	175,425	181,395	1,055	965	930
F 保安職業従事者	宮古	194,276	169,908	180,000	1,086	1,011	931
	釜石	178,739	166,010	160,000	0	0	900
	久慈	206,840	171,240	200,000	0	0	893
	岩手県	201,164	177,936	183,636	1,019	993	949
G 農林漁業従事者	宮古	260,980	182,860	192,000	894	894	947
	釜石	209,487	159,487	190,000	950	950	0
	久慈	223,425	171,756	173,333	950	948	0
	岩手県	237,523	187,533	192,250	1,025	943	908
H 生産工程従事者	宮古	195,783	171,230	196,154	942	929	889
	釜石	240,231	177,417	187,586	947	932	936
	久慈	179,780	163,268	166,923	995	927	889
	岩手県	235,267	181,823	197,107	980	949	926
I 輸送・機械運転従事者	宮古	252,041	201,319	197,692	902	902	923
	釜石	239,833	177,267	202,500	0	0	950
	久慈	270,271	180,871	178,000	0	0	0
	岩手県	243,260	194,843	208,973	1,097	996	943
J 建設・採掘従事者	宮古	266,417	187,599	235,833	0	0	0
	釜石	256,360	173,000	290,000	0	0	2,000
	久慈	273,614	186,537	231,667	1,100	900	900
	岩手県	286,172	193,349	223,158	1,300	900	1,104
K 運搬・清掃・包装等従事者	宮古	166,498	157,927	190,000	935	925	922
	釜石	206,469	164,514	182,000	909	905	918
	久慈	196,033	169,991	182,093	898	898	902
	岩手県	204,227	177,986	185,830	980	951	922

※ 新規学卒者を除く。 ※ 平成21年12月改定の「日本標準職業分類」に基づく区分です。

● 中途採用者採用時平均賃金

令和6年4月～6月(第1四半期)

(単位:千円)

職業別	職業	宮古 岩手県	平均賃金額					
			年齢計	24歳以下	25～34歳	35～44歳	45～54歳	55歳以上
職業別	A 専門的・技術的職業	宮古	227	158	224	212	250	242
		岩手県	248	208	248	251	258	270
	B 管理的職業	宮古	443	0	0	0	0	443
		岩手県	348	186	293	312	392	373
	C 事務的職業	宮古	176	184	151	170	183	210
		岩手県	209	182	196	211	225	234
	D 販売の職業	宮古	253	186	317	184	154	336
		岩手県	218	186	218	220	211	266
	E サービスの職業	宮古	171	163	178	192	159	159
		岩手県	199	179	197	208	210	196
	F 保安の職業	宮古	161	0	162	0	162	161
		岩手県	177	168	165	174	184	182
	G 農林漁業の職業	宮古	193	189	241	216	174	174
		岩手県	201	186	205	220	203	189
	H 運輸・通信の職業	宮古	207	0	0	249	193	193
		岩手県	213	191	213	232	222	198
I 生産工程・労務の職業	宮古	191	164	191	195	203	192	
	岩手県	213	188	211	223	226	214	
産業別	A・B 農・林・漁業	宮古	199	189	241	216	174	183
		岩手県	203	193	207	222	205	190
C 鉱業・採石業・砂利採取業	宮古	160	0	0	160	0	0	
	岩手県	222	0	189	212	297	173	
D 建設業	宮古	194	168	200	193	199	196	
	岩手県	231	198	224	238	254	230	
E 製造業	宮古	189	174	179	185	203	206	
	岩手県	205	181	202	213	216	217	
F 電気・ガス・熱供給・水道業	宮古	0	0	0	0	0	0	
	岩手県	240	219	0	209	255	300	
G 情報通信業	宮古	270	0	0	0	0	270	
	岩手県	236	202	240	245	225	255	
H 運輸業・郵便業	宮古	223	0	185	254	186	240	
	岩手県	222	203	213	235	228	216	
I 卸売業・小売業	宮古	203	156	302	174	195	146	
	岩手県	211	176	211	219	215	236	
J 金融業・保険業	宮古	0	0	0	0	0	0	
	岩手県	222	177	213	251	186	267	
K 不動産業・物品賃貸業	宮古	268	0	0	255	307	0	
	岩手県	235	194	225	236	270	232	
L 学術研究・専門・ 技術サービス業	宮古	100	0	100	0	0	0	
	岩手県	244	201	241	231	254	290	
M 宿泊業・飲食サービス業	宮古	162	157	147	159	142	184	
	岩手県	194	181	191	196	205	199	
N 生活関連サービス業・ 娯楽業	宮古	181	155	144	223	0	200	
	岩手県	217	178	202	219	221	290	
O 教育・学習支援業	宮古	283	0	131	191	405	0	
	岩手県	295	189	260	314	344	340	
P 医療・福祉	宮古	210	186	212	203	202	231	
	岩手県	223	198	230	226	222	225	
Q 複合サービス事業	宮古	268	160	0	0	0	304	
	岩手県	240	171	193	225	295	298	
R サービス業 (他に分類されないもの)	宮古	178	169	194	171	187	160	
	岩手県	215	203	204	223	234	211	
S・T 公務・その他	宮古	171	0	0	171	0	0	
	岩手県	231	0	236	171	0	280	
合計	宮古	199	171	204	198	201	204	
	岩手県	220	190	218	227	230	227	

※ 3ヶ月間の雇用保険の被保険者資格取得データをもとに雇用形態が常用の者の採用時賃金から平均を算出。新規学卒者を除く。

● 年齢別有効求人・有効求職対照表(常用)

令和6年8月

フルタイム	合計			24歳以下		25～34歳		35～44歳		45～54歳		55歳以上	
	求人	求職	就職件数	求職	就職件数	求職	就職件数	求職	就職件数	求職	就職件数	求職	就職件数
管理的職業従事者	0	0	1	0	0	0	0	0	0	0	1	0	0
専門的・技術的職業従事者	137	40	2	5	0	5	0	8	1	7	1	15	0
建築・土木・測量技術者	13	4	0	0	0	1	0	1	0	0	0	2	0
保健師、助産師、看護師	39	11	2	0	0	1	0	2	1	2	1	6	0
社会福祉専門職業従事者	43	7	0	0	0	1	0	2	0	0	0	4	0
事務従事者	34	152	5	17	2	34	0	34	1	30	1	37	1
販売従事者	26	38	1	5	0	12	0	6	1	9	0	6	0
商品販売従事者	15	29	1	2	0	11	0	5	1	6	0	5	0
サービス職業従事者 (施設介護・訪問介護を含む)	112	64	9	11	1	11	3	18	2	12	1	12	2
保安職業従事者	79	11	2	0	0	1	0	1	0	2	0	7	2
農林漁業従事者	13	17	2	0	0	1	0	4	0	6	1	6	1
生産工程従事者	110	83	11	12	1	11	2	21	2	17	5	22	1
生産設備制御・監視従事者(金属製品)	3	9	0	0	0	3	0	5	0	1	0	0	0
生産設備制御・監視従事者(金属製品を除く)	0	0	0	0	0	0	0	0	0	0	0	0	0
機械組立設備制御・監視従事者	9	5	2	0	0	0	1	1	0	1	1	3	0
製品製造・加工処理従事者(金属製品)	14	8	1	2	0	0	0	1	1	1	0	4	0
製品製造・加工処理従事者(金属製品を除く) (水産物加工を含む)	33	21	5	1	1	3	0	3	0	6	3	8	1
機械組立従事者	4	25	0	6	0	3	0	7	0	6	0	3	0
機械整備・修理従事者	22	6	2	2	0	0	0	2	1	2	1	0	0
製品検査従事者(金属製品)	7	3	1	0	0	0	1	2	0	0	0	1	0
製品検査従事者(金属製品を除く)	5	1	0	1	0	0	0	0	0	0	0	0	0
機械検査従事者	0	0	0	0	0	0	0	0	0	0	0	0	0
生産関連・生産類似作業従事者	13	5	0	0	0	2	0	0	0	0	0	3	0
輸送・機械運転従事者	80	51	4	1	0	4	0	4	0	18	2	24	2
自動車運転従事者	54	33	3	1	0	3	0	2	0	13	1	14	2
建設・採掘従事者	144	34	5	1	1	1	1	7	2	9	0	16	1
運搬・清掃・包装等従事者	16	93	1	3	0	13	0	19	0	25	1	33	0
合計	751	586	43	55	5	95	6	123	9	135	13	178	10

パートタイム	合計			24歳以下		25～34歳		35～44歳		45～54歳		55歳以上	
	求人	求職	就職件数	求職	就職件数	求職	就職件数	求職	就職件数	求職	就職件数	求職	就職件数
管理的職業従事者	0	1	0	0	0	0	0	0	0	0	0	1	0
専門的・技術的職業従事者	49	28	6	0	0	3	0	9	2	2	1	14	3
建築・土木・測量技術者	0	1	0	0	0	0	0	0	0	0	0	1	0
保健師、助産師、看護師	13	11	3	0	0	1	0	2	0	0	0	8	3
社会福祉専門職業従事者	23	7	0	0	0	1	0	3	0	1	0	2	0
事務従事者	16	73	3	3	0	16	1	12	1	15	1	27	0
販売従事者	30	25	9	5	2	7	3	2	1	5	1	6	2
商品販売従事者	29	24	8	5	2	7	3	2	1	5	1	5	1
サービス職業従事者 (施設介護・訪問介護を含む)	104	70	8	6	2	9	1	12	1	13	0	30	4
保安職業従事者	35	4	1	0	0	0	0	0	0	1	0	3	1
農林漁業従事者	8	6	2	0	1	0	1	0	0	1	0	5	0
生産工程従事者	23	28	4	3	0	5	0	5	0	6	3	9	1
生産設備制御・監視従事者(金属製品)	0	0	0	0	0	0	0	0	0	0	0	0	0
生産設備制御・監視従事者(金属製品を除く)	0	0	0	0	0	0	0	0	0	0	0	0	0
機械組立設備制御・監視従事者	0	1	0	0	0	0	0	0	0	1	0	0	0
製品製造・加工処理従事者(金属製品)	0	1	0	0	0	0	0	1	0	0	0	0	0
製品製造・加工処理従事者(金属製品を除く) (水産物加工を含む)	22	15	3	2	0	2	0	1	0	3	2	7	1
機械組立従事者	0	11	0	1	0	3	0	3	0	2	0	2	0
機械整備・修理従事者	0	0	0	0	0	0	0	0	0	0	0	0	0
製品検査従事者(金属製品)	1	0	1	0	0	0	0	0	0	0	1	0	0
製品検査従事者(金属製品を除く)	0	0	0	0	0	0	0	0	0	0	0	0	0
機械検査従事者	0	0	0	0	0	0	0	0	0	0	0	0	0
生産関連・生産類似作業従事者	0	0	0	0	0	0	0	0	0	0	0	0	0
輸送・機械運転従事者	10	11	0	0	0	1	0	0	0	0	0	10	0
自動車運転従事者	10	10	0	0	0	1	0	0	0	0	0	9	0
建設・採掘従事者	0	1	0	0	0	0	0	0	0	0	0	1	0
運搬・清掃・包装等従事者	25	116	7	9	0	12	0	8	1	19	3	68	3
合計	300	370	40	27	5	53	6	51	6	65	9	174	14

※ 平成21年12月改定の「日本標準職業分類」に基づく区分です。

● 市町村別新規求人・新規求職対照表（全数）

令和6年8月

	宮古市		山田町		岩泉町		田野畑村	
	求人数	求職者数	求人数	求職者数	求人数	求職者数	求人数	求職者数
管理的職業従事者	0	1	0	0	0	0	0	0
専門的・技術的職業従事者	56	11	10	1	7	3	2	2
事務従事者	24	26	5	9	0	0	0	0
販売従事者	21	9	7	6	2	0	0	0
サービス職業従事者	57	29	3	7	2	0	2	2
保安職業従事者	72	6	0	1	0	0	0	0
農林漁業従事者	7	2	0	1	4	2	1	1
生産工程従事者	21	13	10	7	4	4	2	1
輸送・機械運転従事者	25	11	1	2	10	6	0	0
建設・採掘従事者	53	10	8	4	2	0	0	0
運搬・清掃・包装等従事者	14	34	3	9	2	3	1	3
分類不能の職業	0	2	0	2	0	0	0	0
合計	350	154	47	49	33	18	8	9

※ 速報値集計のため、最終統計と誤差が生じることがあります。 ※ 平成21年12月改定の「日本標準職業分類」に基づく区分です。

● 正社員求人のごき

	有効求人倍率 （全数）	うち正社員	正社員構成比（％）	
			新規求人数に占める割合	就職件数に占める割合
4月	0.73	0.75	55.8	45.9
	0.74	0.70	44.5	31.3
5月	0.84	0.75	46.7	39.4
	0.80	0.67	50.1	39.5
6月	0.86	0.76	50.7	36.2
	0.78	0.65	48.4	36.4
7月	0.98	0.79	49.4	35.8
	0.80	0.69	50.8	33.6
8月	1.12	0.95	47.9	36.3
	0.86	0.75	54.9	39.1
9月				
	0.86	0.75	52.3	39.8
10月				
	0.87	0.76	53.9	41.7
11月				
	0.87	0.76	46.5	38.8
12月				
	0.95	0.82	53.5	34.9
1月				
	0.96	0.74	38.1	38.3
2月				
	0.83	0.69	43.6	17.3
3月				
	0.73	0.62	47.4	35.2
合計	0.91	0.80	50.1	38.7
	0.84	0.72	48.7	35.5

※ パート・季節を含み、新規学卒者を除く。上段は令和6年度、下段は令和5年度。

令和7年3月 新規高卒者の産業等別職業紹介状況

令和6年 8 月末現在

産業・職業・規模別		項目	令和7年3月卒業者(今年度)			令和6年3月卒業者(前年度)				
			求人数	就職者数		求人数	就職者数			
				計	男		女	計	男	女
産 業 別	A,B 農・林・漁業 (01~04)	9	0	0	0	3	0	0	0	
	C 鉱業、採石業、砂利採取業 (5)	0	0	0	0	0	0	0	0	
	D 建設業 (06~08)	73	0	0	0	70	0	0	0	
	E 製造業 (09~32)	52	0	0	0	63	0	0	0	
		食料品製造業 (9)	7	0	0	0	7	0	0	0
		飲料・たばこ・飼料製造業 (10)	0	0	0	0	0	0	0	0
		繊維工業 (11)	0	0	0	0	0	0	0	0
		木材・木製品製造業 (12)	3	0	0	0	5	0	0	0
		家具・装備品製造業 (13)	0	0	0	0	0	0	0	0
		パルプ・紙・紙加工品製造業 (14)	0	0	0	0	0	0	0	0
		印刷・同関連業 (15)	0	0	0	0	0	0	0	0
		化学工業 (16)	0	0	0	0	0	0	0	0
		石油製品・石炭製品製造業 (17)	0	0	0	0	0	0	0	0
		プラスチック製品製造業 (18)	5	0	0	0	2	0	0	0
		ゴム製品製造業 (19)	3	0	0	0	2	0	0	0
		窯業・土石製品製造業 (21)	0	0	0	0	0	0	0	0
		鉄鋼業 (22)	0	0	0	0	0	0	0	0
		非鉄金属製造業 (23)	0	0	0	0	1	0	0	0
		金属製品製造業 (24)	7	0	0	0	13	0	0	0
		はん用機械器具製造業 (25)	4	0	0	0	3	0	0	0
		生産用機械器具製造業 (26)	0	0	0	0	0	0	0	0
		業務用機械器具製造業 (27)	0	0	0	0	0	0	0	0
		電子部品・デバイス・電子回路製造業 (28)	19	0	0	0	24	0	0	0
		電気機械器具製造業 (29)	0	0	0	0	0	0	0	0
		情報通信機械器具製造業 (30)	4	0	0	0	4	0	0	0
		輸送用機械器具製造業 (31)	0	0	0	0	2	0	0	0
		その他の製造業 (20,32)	0	0	0	0	0	0	0	0
		F 電気・ガス・熱供給・水道業 (33~36)	0	0	0	0	0	0	0	0
		G 情報通信業 (37~41)	0	0	0	0	0	0	0	0
		H 運輸業 (42~49)	1	0	0	0	1	0	0	0
		I 卸売業・小売業 (50~61)	20	0	0	0	12	0	0	0
	卸売業 (50~55)	2	0	0	0	3	0	0	0	
	小売業 (56~61)	18	0	0	0	9	0	0	0	
	J 金融業・保険業 (62~67)	2	0	0	0	2	0	0	0	
	K 不動産業、物品賃貸業 (68~70)	7	0	0	0	4	0	0	0	
	L 学術研究、専門・技術サービス業 (71~74)	0	0	0	0	3	0	0	0	
	M 宿泊業、飲食サービス業 (75~77)	10	0	0	0	11	0	0	0	
	宿泊業 (75)	10	0	0	0	10	0	0	0	
	飲食サービス業 (76,77)	0	0	0	0	1	0	0	0	
	N 生活関連サービス業、娯楽業 (78~80)	0	0	0	0	2	0	0	0	
	O 教育・学習支援業 (81,82)	1	0	0	0	0	0	0	0	
	P 医療、福祉 (83~85)	21	0	0	0	39	0	0	0	
	Q 複合サービス事業 (86, 87)	9	0	0	0	7	0	0	0	
	R サービス業(他に分類されないもの) (88~96)	17	0	0	0	17	0	0	0	
	S,T 公務、その他 (97~99)	0	0	0	0	0	0	0	0	
職 業 別	A,B 管理、専門・技術 (01~24)	20	0	0	0	23	0	0	0	
	C 事務 (25~31)	24	0	0	0	20	0	0	0	
	D 販売 (32~34)	16	0	0	0	10	0	0	0	
	E サービス (35~42)	33	0	0	0	51	0	0	0	
	H,I,J,K 技能工、採掘、製造、建築の職業	112	0	0	0	117	0	0	0	
	製造、製作の職業 (49~64)	62	0	0	0	67	0	0	0	
	定置機関・建設機械運転、電気工事 (69, 72)	27	0	0	0	23	0	0	0	
	採掘・建設・労務の職業 (70,71,73~78)	23	0	0	0	27	0	0	0	
その他 (65~68)	0	0	0	0	0	0	0	0		
F,G 上記以外の職業 (43~48)	17	0	0	0	13	0	0	0		
合 計		222	0	0	0	234	0	0	0	
規 模 別	29人以下	87	0	0	0	77	0	0	0	
	30~99人	99	0	0	0	114	0	0	0	
	100~299	36	0	0	0	30	0	0	0	
	300~499	0	0	0	0	13	0	0	0	
	500~999	0	0	0	0	0	0	0	0	
	1,000人以上	0	0	0	0	0	0	0	0	

産業別雇用保険被保険者数の推移

令和6年8月

		当 月			前 月			前年同月		
		計	男	女	計	男	女	計	男	女
A	農業、林業 (01, 02)	391	266	125	391	268	123	370	252	118
B	漁業 (03, 04)	326	291	35	270	237	33	312	279	33
C	鉱業、採石業、砂利採取業 (05)	32	25	7	32	25	7	37	30	7
D	建設業 (06~08)	2,222	1,950	272	2,226	1,954	272	2,342	2,063	279
E	製造業 (09~32)	3,657	2,240	1,417	3,666	2,235	1,431	3,907	2,384	1,523
	食料品製造業 (09)	720	246	474	723	247	476	763	262	501
	飲料・たばこ・飼料製造業 (10)	25	21	4	25	21	4	28	21	7
	繊維工業 (11)	169	17	152	169	17	152	174	19	155
	木材・木製品製造業 (12)	461	413	48	462	413	49	459	411	48
	家具・装備品製造業 (13)	8	6	2	8	6	2	23	17	6
	パルプ・紙・紙加工品製造業 (14)	0	0	0	0	0	0	0	0	0
	印刷・同関連業 (15)	28	12	16	28	12	16	28	14	14
	化学工業 (16)	46	41	5	46	41	5	45	40	5
	石油製品・石炭製品製造業 (17)	6	4	2	6	4	2	7	5	2
	プラスチック製品製造業 (18)	82	53	29	82	52	30	108	56	52
	ゴム製品製造業 (19)	355	228	127	354	222	132	352	229	123
	なめし革・同製品・毛皮製造業 (20)	0	0	0	0	0	0	0	0	0
	窯業・土石製品製造業 (21)	85	77	8	83	74	9	91	81	10
	鉄鋼業 (22)	45	41	4	45	41	4	43	39	4
	非鉄金属製造業 (23)	0	0	0	0	0	0	0	0	0
	金属製品製造業 (24)	204	172	32	205	173	32	204	174	30
	はん用機械器具製造業 (25)	177	156	21	177	156	21	269	233	36
	生産用機械器具製造業 (26)	3	3	0	3	3	0	3	3	0
	業務用機械器具製造業 (27)	0	0	0	0	0	0	0	0	0
	電子部品・デバイス・電子回路製造業 (28)	581	329	252	582	328	254	631	341	290
	電気機械器具製造業 (29)	622	399	223	627	402	225	630	411	219
	情報通信機械器具製造業 (30)	20	3	17	20	3	17	21	3	18
	輸送用機械器具製造業 (31)	16	15	1	17	16	1	24	21	3
	その他の製造業 (32)	4	4	0	4	4	0	4	4	0
F	電気・ガス・熱供給・水道業 (33~36)	0	0	0	0	0	0	0	0	0
G	情報通信業 (37~41)	25	16	9	25	16	9	26	17	9
H	運輸業、郵便業 (42~49)	920	773	147	924	776	148	963	813	150
I	卸売業、小売業 (50~61)	1,519	649	870	1,531	653	878	1,557	655	902
	卸売業 (50~55)	153	77	76	153	77	76	148	68	80
	小売業 (56~61)	1,366	572	794	1,378	576	802	1,409	587	822
J	金融業、保険業 (62~67)	218	104	114	220	104	116	230	109	121
K	不動産業、物品賃貸業 (68~70)	127	94	33	129	95	34	130	95	35
L	学術研究、専門・技術サービス業 (71~74)	101	46	55	101	46	55	151	84	67
M	宿泊業、飲食サービス業 (75~77)	640	265	375	643	268	375	651	254	397
	宿泊業 (75)	387	173	214	389	175	214	397	166	231
N	生活関連サービス業、娯楽業 (78~80)	239	82	157	242	83	159	233	82	151
O	教育、学習支援業 (81, 82)	256	85	171	255	82	173	267	92	175
P	医療、福祉 (83~85)	3,843	993	2,850	3,855	997	2,858	3,856	1,002	2,854
	医療業 (83)	1,420	344	1,076	1,421	343	1,078	1,463	354	1,109
	社会保険・社会福祉・介護事業 (85)	2,423	649	1,774	2,434	654	1,780	2,393	648	1,745
Q	複合サービス業 (86, 87)	659	458	201	659	459	200	667	469	198
R	サービス業 (88~96)	1,077	687	390	1,083	690	393	1,088	688	400
	職業紹介・労働者派遣業 (91)	1	0	1	1	0	1	0	0	0
S	公務 (97, 98)	776	265	511	775	261	514	806	281	525
T	分類不能 (99)	13	3	10	13	2	11	13	4	9
		17,041	9,292	7,749	17,040	9,251	7,789	17,606	9,653	7,953

(注) 令和6年4月以降については令和5年7月改定の「日本標準産業分類」に基づく区分、令和6年3月以前については平成25年10月改定の「日本標準産業分類」に基づく区分により表章したものを。