

求人・求職・賃金情報

令和6年7月内容

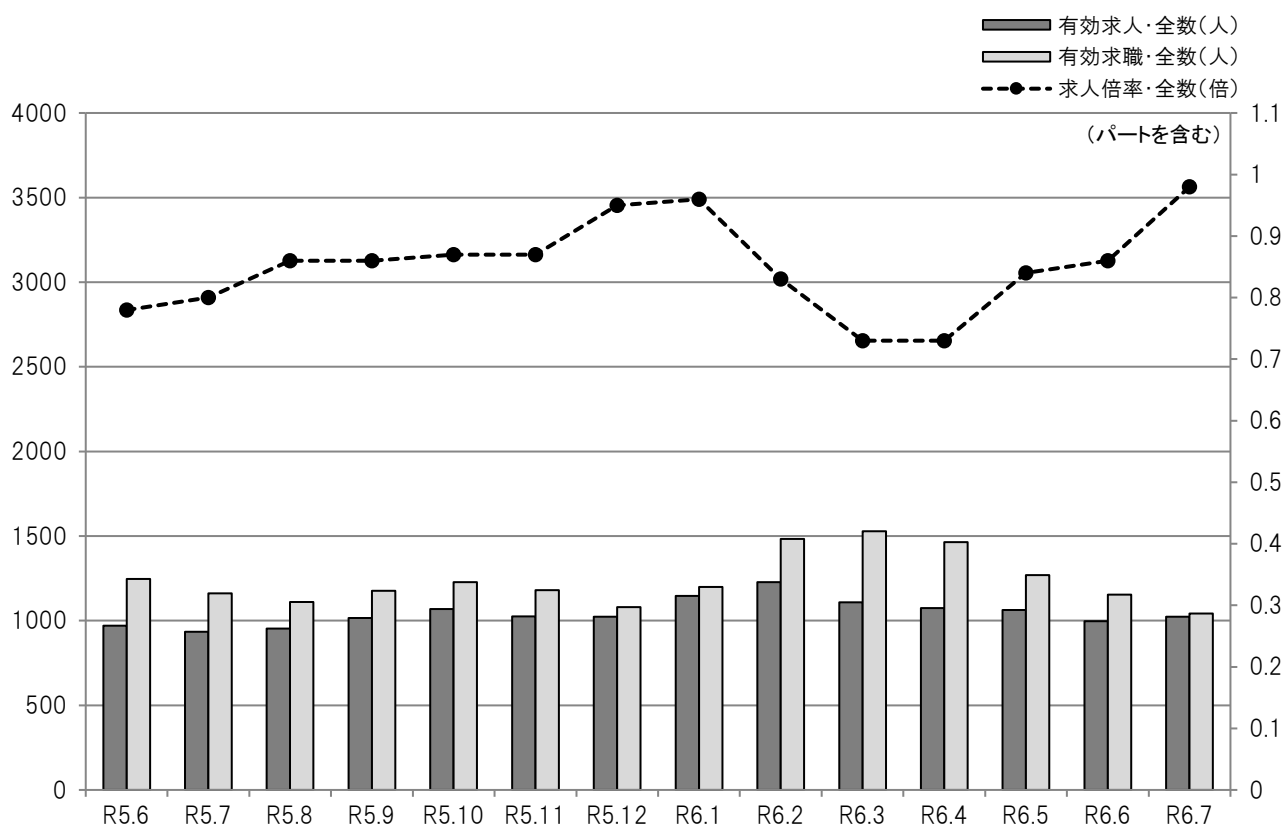

目次	1	求人・求職・有効求人倍率の推移(全数) 職業別求人・求職・有効求人倍率(常用)
	2	職業別求人・求職・倍率・就職・平均賃金(常用)
	3	産業別求人平均賃金(常用)
	4	規模別求人平均賃金(常用) 求人者提示・求職者希望賃金(常用)
	5	中途採用者採用時賃金
	6	年齢別有効求人・有効求職対照表(常用)
	7	市町村別新規求人・新規求職対照表 正社員求人のうごき
	8	新規高卒者の産業等別職業紹介状況
	9	雇用保険被保険者数の推移

ハローワーク宮古

宮古公共職業安定所

〒027-0038 岩手県宮古市小山田1-1-1
TEL 0193(63)8609 FAX 0193(62)2267

● 求人・求職・有効求人倍率の推移(全数)

平成31年4月～

	有効 求人数	有効 求職者数	有効 求人倍率
平成31年4月	1,729	1,496	1.16
令和元年5月	1,456	1,352	1.08
6月	1,386	1,228	1.13
7月	1,374	1,108	1.24
8月	1,402	1,056	1.33
9月	1,388	1,076	1.29
10月	1,423	1,066	1.33
11月	1,396	1,120	1.25
12月	1,358	1,116	1.22
令和2年1月	1,274	1,159	1.10
2月	1,419	1,512	0.94
3月	1,370	1,555	0.88
令和元年度計	16,975	14,844	1.14
令和2年4月	1,193	1,607	0.74
5月	1,055	1,312	0.80
6月	1,107	1,259	0.88
7月	1,112	1,147	0.97
8月	1,087	1,086	1.00
9月	1,117	1,098	1.02
10月	1,143	1,103	1.04
11月	1,174	1,092	1.08
12月	1,224	1,039	1.18
令和3年1月	1,312	1,113	1.18
2月	1,375	1,402	0.98
3月	1,404	1,467	0.96
令和2年度計	14,303	14,725	0.97
令和3年4月	1,276	1,520	0.84
5月	1,225	1,258	0.97
6月	1,242	1,238	1.00
7月	1,234	1,117	1.10
8月	1,235	1,093	1.13
9月	1,228	1,153	1.07
10月	1,309	1,133	1.16
11月	1,342	1,153	1.16
12月	1,282	1,051	1.22
令和4年1月	1,374	1,081	1.27
2月	1,573	1,435	1.10
3月	1,578	1,521	1.04
令和3年度計	15,898	14,753	1.08

※ パートを含み、新規学卒者を除く。

	有効 求人数	有効 求職者数	有効 求人倍率
令和4年4月	1,450	1,533	0.95
5月	1,323	1,361	0.97
6月	1,288	1,303	0.99
7月	1,250	1,157	1.08
8月	1,257	1,100	1.14
9月	1,252	1,096	1.14
10月	1,220	1,096	1.11
11月	1,202	1,099	1.09
12月	1,252	1,067	1.17
令和5年1月	1,408	1,133	1.24
2月	1,455	1,504	0.97
3月	1,381	1,599	0.86
令和4年度計	15,738	15,048	1.05
令和5年4月	1,097	1,473	0.74
5月	1,026	1,286	0.80
6月	970	1,247	0.78
7月	934	1,161	0.80
8月	954	1,110	0.86
9月	1,015	1,176	0.86
10月	1,069	1,227	0.87
11月	1,025	1,181	0.87
12月	1,024	1,081	0.95
令和6年1月	1,147	1,199	0.96
2月	1,227	1,484	0.83
3月	1,108	1,528	0.73
令和5年度計	12,596	15,153	0.83
令和6年4月	1,075	1,465	0.73
5月	1,064	1,269	0.84
6月	996	1,154	0.86
7月	1,024	1,043	0.98
8月			
9月			
10月			
11月			
12月			
令和7年1月			
2月			
3月			
令和6年度計	4,159	4,931	0.84

● 職業別求人・求職・有効求人倍率(常用)

令和6年7月

	有効 求人数	有効 求職者数						有効 求人倍率
			24歳以下	25～34歳	35～44歳	45～54歳	55歳以上	
合計	978	1,032	98	157	176	214	387	0.95
A 管理的職業従事者	0	0	0	0	0	0	0	0.00
B 専門的・技術的職業従事者	180	76	7	7	17	10	35	2.37
C 事務従事者	50	257	27	61	44	52	73	0.19
D 販売従事者	48	66	10	18	11	13	14	0.73
E サービス職業従事者	201	128	16	15	31	27	39	1.57
F 保安職業従事者	112	14	1	0	0	3	10	8.00
G 農林漁業従事者	15	25	2	0	5	5	13	0.60
H 生産工程従事者	147	141	19	22	30	31	39	1.04
I 輸送・機械運転従事者	80	65	2	5	4	17	37	1.23
J 建設・採掘従事者	115	36	2	0	7	6	21	3.19
K 運搬・清掃・包装等従事者	30	212	10	26	24	47	105	0.14

※ パートを含み、新規学卒者を除く。 ※ 平成21年12月改定の「日本標準職業分類」に基づく区分です。

● 職業別求人・求職・倍率・就職・平均賃金(常用)

令和6年7月

	有効 求人数	有効 求職者数	有効 求人倍率	就職 件数	平均賃金			
					フルタイム (単位:千円)		パートタイム (単位:十円)	
					求人 平均	求職 希望平均	求人 平均	求職 希望平均
合計	978	1,032	0.95	109	205	190	107	92
A 管理的職業従事者	0	0	0.00	0	0	0	0	0
B 専門的・技術的職業従事者	180	76	2.37	6	232	224	126	97
07 製造技術者(開発)	0	1	0.00	0	0	0	0	0
08 製造技術者(開発を除く)	2	5	0.40	0	278	200	0	89
09 建築・土木・測量技術者	19	5	3.80	1	304	300	0	0
10 情報処理・通信技術者	0	7	0.00	0	0	150	0	0
11 その他の技術者	1	0	0.00	0	0	0	0	0
12 医師, 歯科医師, 獣医師, 薬剤師	0	1	0.00	0	0	0	0	0
13 保健師, 助産師, 看護師	60	27	2.22	2	228	257	137	102
14 医療技術者	24	2	12.00	0	254	0	133	90
15 その他の保健医療従事者	8	3	2.67	1	180	200	110	89
16 社会福祉専門職業従事者	51	14	3.64	2	211	0	108	0
22 美術家, デザイナー, 写真家, 映像撮影者	0	4	0.00	0	0	150	0	0
05.06.17~21.23.24その他の専門的職業	15	7	2.14	0	0	250	198	0
C 事務従事者	50	257	0.19	18	171	187	96	91
25 一般事務従事者	32	224	0.14	13	173	183	97	91
26 会計事務従事者	9	10	0.90	1	0	230	0	0
27 生産関連事務従事者	5	10	0.50	2	153	200	0	89
28 営業・販売事務従事者	1	3	0.33	0	0	0	0	0
29 外勤事務従事者	0	1	0.00	0	0	0	0	0
30 運輸・郵便事務従事者	1	4	0.25	0	0	0	0	89
31 事務用機器操作員	2	5	0.40	2	0	0	90	0
D 販売従事者	48	66	0.73	6	196	200	94	90
32 商品販売従事者	37	55	0.67	4	184	193	95	90
33 販売類似職業従事者	1	0	0.00	0	0	0	89	0
34 営業職業従事者	10	11	0.91	2	206	205	0	0
E サービス職業従事者	201	128	1.57	18	182	169	106	91
35 家庭生活支援サービス職業従事者	0	0	0.00	0	0	0	0	0
36 介護サービス職業従事者	93	38	2.45	12	176	178	114	95
37 保健医療サービス職業従事者	20	4	5.00	0	196	165	102	0
38 生活衛生サービス職業従事者	1	4	0.25	0	0	0	123	89
39 飲食物調理従事者	29	40	0.73	4	185	156	92	90
40 接客・給仕職業従事者	50	22	2.27	1	206	175	107	90
41 居住施設・ビル等管理人	1	6	0.17	0	159	0	0	0
42 その他のサービス職業従事者	7	14	0.50	1	0	0	94	95
F 保安職業従事者	112	14	8.00	6	205	200	107	95
G 農林漁業従事者	15	25	0.60	1	201	190	0	90
H 生産工程従事者	147	141	1.04	30	191	190	92	91
49 生産設備制御・監視従事者(金属製品)	1	9	0.11	0	210	215	0	0
50 生産設備制御・監視従事者(金属製品を除く)	0	1	0.00	0	0	0	0	0
51 機械組立設備制御・監視従事者	6	9	0.67	0	162	0	0	89
52 製品製造・加工処理従事者(金属製品)	14	16	0.88	5	203	225	0	0
53 製品製造・加工処理従事者(金属製品を除く) (水産物加工を含む)	77	42	1.83	15	172	168	92	89
54 機械組立従事者	2	42	0.05	3	162	193	0	95
55 機械整備・修理従事者	19	9	2.11	2	207	200	0	0
56 製品検査従事者(金属製品)	7	3	2.33	1	213	0	95	0
57 製品検査従事者(金属製品を除く)	8	1	8.00	3	184	0	0	0
58 機械検査従事者	1	2	0.50	0	0	0	0	0
59 生産関連・生産類似作業従事者	12	7	1.71	1	223	160	0	0
I 輸送・機械運転従事者	80	65	1.23	8	211	203	118	95
60 鉄道運転従事者	4	1	4.00	0	0	0	0	0
61 自動車運転従事者	64	42	1.52	7	205	212	118	95
62 船舶・航空機運転従事者	0	1	0.00	0	0	0	0	0
63 その他の輸送従事者	1	3	0.33	0	0	0	0	0
64 定置・建設機械運転従事者	11	18	0.61	1	244	140	0	0
J 建設・採掘従事者	115	36	3.19	5	228	230	0	89
65 建設躯体工事従事者	5	7	0.71	0	250	300	0	89
66 建設従事者(建設躯体工事従事者を除く)	26	6	4.33	2	220	250	0	0
67 電気工事従事者	18	3	6.00	0	217	200	0	0
68 土木作業従事者	64	20	3.20	3	237	200	0	89
69 採掘従事者	2	0	0.00	0	213	0	0	0
K 運搬・清掃・包装等従事者	30	212	0.14	11	173	176	95	91
70 運搬従事者	7	43	0.16	4	0	190	94	90
71 清掃従事者	18	59	0.31	6	173	163	95	89
72 包装従事者	1	3	0.33	1	0	170	0	0
73 その他の運搬・清掃・包装等従事者	4	107	0.04	0	0	171	95	91

※ 有効求人数、有効求職者数、就職件数はパートを含み、新規学卒者を除く。 ※ 平成21年12月改定の「日本標準職業分類」に基づく区分です。

● 産業別求人平均賃金(常用)

令和6年7月

	フルタイム (単位:千円)				パートタイム (単位:十円)			
	宮古	釜石	久慈	岩手県	宮古	釜石	久慈	岩手県
合計	205	209	215	213	107	97	98	104
A・B 農・林・漁業【01～04】	0	219	192	210	0	97	100	102
C 鉱業・採石業・砂利採取業【05】	234	0	180	214	0	0	0	0
D 建設業【06～08】	235	250	262	247	112	95	0	105
06 総合工事業	244	268	258	252	134	95	0	106
E 製造業【09～32】	189	186	189	200	92	91	92	95
09 食料品製造業	157	163	180	184	92	91	90	95
10 飲料・たばこ・飼料製造業	0	205	210	193	0	0	0	100
11 繊維工業	0	0	0	167	0	89	89	92
12 木材・木製品製造業(家具を除く)	185	169	218	208	0	0	0	0
13 家具・装備品製造業	0	0	0	207	0	0	0	0
14 パルプ・紙・紙加工品製造業	0	0	0	223	0	0	0	90
15 印刷・同関連業	0	0	0	203	0	0	0	0
16 化学工業	0	0	0	210	0	0	0	90
17 石油製品・石炭製品製造業	0	0	0	258	0	0	0	0
18 プラスチック製品製造業(別掲を除く)	178	0	0	201	0	0	0	96
19 ゴム製品製造業	157	0	0	183	0	0	0	0
21 窯業・土石製品製造業	193	0	0	200	0	0	0	0
22 鉄鋼業	0	171	0	233	0	0	0	113
23 非鉄金属製造業	0	179	0	183	0	0	0	0
24 金属製品製造業	216	214	0	224	93	0	0	94
25 はん用機械器具製造業	0	157	0	208	0	0	0	0
26 生産用機械器具製造業	0	190	0	213	0	0	0	91
27 業務用機械器具製造業	0	182	0	233	0	0	0	90
28 電子部品・デバイス・電子回路製造業	233	0	0	211	0	0	0	97
29 電気機械器具製造業	0	154	0	183	0	0	0	98
30 情報通信機械器具製造業	164	0	0	178	0	0	0	107
28 30 ハードウェア製造関係	187	0	0	201	0	0	0	104
31 輸送用機械器具製造業	0	204	0	222	0	0	0	90
20 32 その他の製造業	0	202	0	195	0	0	100	98
F 電気・ガス・熱供給・水道業【33～36】	0	0	459	212	0	92	0	92
G 情報通信業【37～41】	0	165	0	282	0	0	0	99
37 通信業	0	0	0	0	0	0	0	0
38 放送業	0	0	0	0	0	0	0	0
39 情報サービス業	0	165	0	282	0	0	0	101
40 インターネット附随サービス業	0	0	0	0	0	0	0	0
H 運輸業・郵便業【42～49】	201	211	184	212	114	0	0	110
43 道路旅客運送業	215	177	152	184	121	0	0	121
44 道路貨物運送業	186	232	190	226	94	0	0	103
I 卸売業・小売業【50～61】	185	221	195	208	94	94	96	98
50～55 卸売業	207	193	203	206	94	0	0	97
56～61 小売業	181	226	194	209	94	94	96	98
56 各種商品小売業	208	155	181	180	94	93	95	92
J 金融業・保険業【62～67】	0	0	215	217	0	0	0	104
62～64 銀行業等	0	0	0	194	0	0	0	102
65 66 金融商品取引業・商品先物取引業等	0	0	0	270	0	0	0	0
67 保険業(保険媒介代理業・保険サービス業を含む)	0	0	215	206	0	0	0	120
K 不動産業・物品賃貸業【68～70】	210	220	200	203	0	92	0	105
70 物品賃貸業	210	220	200	201	0	0	0	100
L 学術研究・専門・技術サービス業【71～74】	0	210	230	233	0	106	95	114
73 広告業	0	0	0	195	0	0	0	250
M 宿泊業・飲食サービス業【75～77】	218	187	184	192	99	92	95	99
75 宿泊業	215	191	190	212	103	92	0	99
76 飲食店	225	0	166	188	98	110	95	100
N 生活関連サービス業・娯楽業【78～80】	202	0	218	210	96	89	99	102
78 洗濯・理容・美容・浴場業	0	0	218	219	106	0	105	105
O 教育・学習支援業【81～82】	148	203	0	217	132	93	103	117
P 医療・福祉【83～85】	197	207	208	208	111	109	102	111
83 医療業	215	199	221	220	116	124	90	125
84 保健衛生	0	0	0	154	0	0	0	133
85 社会保険・社会福祉・介護事業	191	209	206	202	110	100	103	106
Q 複合サービス事業【86～87】	149	160	173	183	0	0	0	100
86 郵便局	0	160	0	155	0	0	0	0
R サービス業(他に分類されないもの)【88～96】	192	173	213	212	104	99	92	98
88 廃棄物処理業	245	160	190	206	0	0	0	111
89 自動車整備業	206	148	280	224	0	95	0	94
90 機械等修理業(別掲を除く)	0	190	220	210	0	0	0	0
91 職業紹介・労働者派遣業	181	216	0	249	0	0	0	102
92 その他の事業サービス業	186	170	125	191	104	101	92	96
93～96 その他のサービス業	169	165	180	176	0	0	0	107
S・T 公務(他に分類されるものを除く)・その他【97～99】	199	181	213	212	115	119	115	117

※ 新規学卒者を除く。

● 規模別求人平均賃金(常用)

令和6年7月

	フルタイム (単位:千円)				パートタイム (単位:十円)				
	宮古	釜石	久慈	岩手県	宮古	釜石	久慈	岩手県	
企業規模	4人以下	191	196	225	214	103	96	95	112
	5~29人	203	206	214	218	103	97	98	106
	30~99人	209	222	212	213	107	95	96	102
	100~299人	206	213	218	208	104	105	100	103
	300~499人	197	199	235	230	112	104	0	110
	500~999人	172	172	0	200	285	0	116	103
	1,000人以上	183	176	234	202	106	93	91	99
合計	205	209	215	213	107	97	98	104	

※ 新規学卒者を除く。

● 求人者提示・求職者希望賃金(常用)

令和6年7月

(単位:円)

		フルタイム			パートタイム		
		求人者提示賃金		求職者希望 平均賃金	求人者提示賃金		求職者希望 平均賃金
		上限	下限		上限	下限	
合計	宮古	230,212	179,443	190,154	1,134	1,008	915
	釜石	235,189	182,059	189,108	1,002	941	945
	久慈	245,301	184,711	182,880	1,009	945	920
	岩手県	239,252	187,002	268,109	1,079	993	963
A 管理的職業従事者	宮古	0	0	0	0	0	0
	釜石	408,250	201,500	0	0	0	0
	久慈	0	0	0	0	0	0
	岩手県	265,266	193,996	206,667	1,500	1,500	1,467
B 専門的・技術的職業従事者	宮古	260,449	204,209	224,444	1,353	1,159	973
	釜石	250,466	190,233	225,000	1,193	1,047	999
	久慈	315,378	213,382	250,000	1,271	1,089	1,105
	岩手県	279,344	206,762	215,580	1,379	1,180	1,168
C 事務従事者	宮古	185,471	156,954	186,667	996	929	906
	釜石	241,618	185,151	178,511	1,064	952	922
	久慈	202,379	173,221	165,946	1,043	955	908
	岩手県	208,965	172,514	181,860	1,068	979	951
D 販売従事者	宮古	214,036	178,622	200,000	970	911	897
	釜石	245,658	178,939	178,889	969	921	938
	久慈	203,650	166,993	207,500	927	923	897
	岩手県	246,828	185,675	204,943	963	929	930
E サービス職業従事者	宮古	197,826	167,135	168,500	1,131	984	913
	釜石	194,649	168,384	177,778	972	923	910
	久慈	207,769	165,776	160,000	990	924	882
	岩手県	207,905	174,962	185,402	1,061	970	936
F 保安職業従事者	宮古	213,500	196,000	200,000	1,131	1,010	950
	釜石	193,490	175,990	160,000	1,250	1,000	1,000
	久慈	0	0	200,000	0	0	0
	岩手県	208,109	189,023	194,118	1,095	1,038	930
G 農林漁業従事者	宮古	241,496	160,197	190,000	0	0	898
	釜石	257,267	193,783	176,667	1,082	1,082	0
	久慈	215,613	191,617	170,000	1,000	1,000	0
	岩手県	237,610	183,953	182,000	1,070	978	931
H 生産工程従事者	宮古	216,480	164,597	190,000	929	914	906
	釜石	204,000	169,337	172,927	940	912	898
	久慈	243,515	180,369	171,111	906	896	944
	岩手県	227,525	177,051	190,478	973	933	926
I 輸送・機械運転従事者	宮古	234,473	187,194	203,125	1,303	1,058	949
	釜石	273,339	194,391	202,308	895	895	1,099
	久慈	233,967	182,198	241,250	1,116	970	0
	岩手県	241,380	196,683	218,269	1,102	1,010	969
J 建設・採掘従事者	宮古	269,138	186,077	230,000	0	0	893
	釜石	275,067	199,437	307,143	0	0	975
	久慈	258,183	182,667	260,000	0	0	0
	岩手県	285,328	194,239	239,877	1,267	1,014	972
K 運搬・清掃・包装等従事者	宮古	173,867	173,000	176,111	957	945	906
	釜石	157,435	153,666	177,500	948	938	944
	久慈	204,534	173,671	170,345	913	908	914
	岩手県	200,908	176,567	181,739	962	939	925

※ 新規学卒者を除く。 ※ 平成21年12月改定の「日本標準職業分類」に基づく区分です。

● 中途採用者採用時平均賃金

令和6年4月～6月(第1四半期)

(単位:千円)

職業別	職業	宮古 岩手県	平均賃金額					
			年齢計	24歳以下	25～34歳	35～44歳	45～54歳	55歳以上
職業別	A 専門的・技術的職業	宮古	227	158	224	212	250	242
		岩手県	248	208	248	251	258	270
	B 管理的職業	宮古	443	0	0	0	0	443
		岩手県	348	186	293	312	392	373
	C 事務的職業	宮古	176	184	151	170	183	210
		岩手県	209	182	196	211	225	234
	D 販売の職業	宮古	253	186	317	184	154	336
		岩手県	218	186	218	220	211	266
	E サービスの職業	宮古	171	163	178	192	159	159
		岩手県	199	179	197	208	210	196
	F 保安の職業	宮古	161	0	162	0	162	161
		岩手県	177	168	165	174	184	182
	G 農林漁業の職業	宮古	193	189	241	216	174	174
		岩手県	201	186	205	220	203	189
	H 運輸・通信の職業	宮古	207	0	0	249	193	193
		岩手県	213	191	213	232	222	198
I 生産工程・労務の職業	宮古	191	164	191	195	203	192	
	岩手県	213	188	211	223	226	214	
産業別	A・B 農・林・漁業	宮古	199	189	241	216	174	183
		岩手県	203	193	207	222	205	190
	C 鉱業・採石業・砂利採取業	宮古	160	0	0	160	0	0
		岩手県	222	0	189	212	297	173
	D 建設業	宮古	194	168	200	193	199	196
		岩手県	231	198	224	238	254	230
	E 製造業	宮古	189	174	179	185	203	206
		岩手県	205	181	202	213	216	217
	F 電気・ガス・熱供給・水道業	宮古	0	0	0	0	0	0
		岩手県	240	219	0	209	255	300
	G 情報通信業	宮古	270	0	0	0	0	270
		岩手県	236	202	240	245	225	255
	H 運輸業・郵便業	宮古	223	0	185	254	186	240
		岩手県	222	203	213	235	228	216
	I 卸売業・小売業	宮古	203	156	302	174	195	146
		岩手県	211	176	211	219	215	236
	J 金融業・保険業	宮古	0	0	0	0	0	0
		岩手県	222	177	213	251	186	267
	K 不動産業・物品賃貸業	宮古	268	0	0	255	307	0
		岩手県	235	194	225	236	270	232
	L 学術研究・専門・ 技術サービス業	宮古	100	0	100	0	0	0
		岩手県	244	201	241	231	254	290
	M 宿泊業・飲食サービス業	宮古	162	157	147	159	142	184
		岩手県	194	181	191	196	205	199
	N 生活関連サービス業・ 娯楽業	宮古	181	155	144	223	0	200
		岩手県	217	178	202	219	221	290
O 教育・学習支援業	宮古	283	0	131	191	405	0	
	岩手県	295	189	260	314	344	340	
P 医療・福祉	宮古	210	186	212	203	202	231	
	岩手県	223	198	230	226	222	225	
Q 複合サービス事業	宮古	268	160	0	0	0	304	
	岩手県	240	171	193	225	295	298	
R サービス業 (他に分類されないもの)	宮古	178	169	194	171	187	160	
	岩手県	215	203	204	223	234	211	
S・T 公務・その他	宮古	171	0	0	171	0	0	
	岩手県	231	0	236	171	0	280	
合計	宮古	199	171	204	198	201	204	
	岩手県	220	190	218	227	230	227	

※ 3ヶ月間の雇用保険の被保険者資格取得データをもとに雇用形態が常用の者の採用時賃金から平均を算出。新規学卒者を除く。

● 年齢別有効求人・有効求職対照表(常用)

令和6年7月

フルタイム	合計			24歳以下		25～34歳		35～44歳		45～54歳		55歳以上	
	求人	求職	就職件数	求職	就職件数	求職	就職件数	求職	就職件数	求職	就職件数	求職	就職件数
管理的職業従事者	0	0	0	0	0	0	0	0	0	0	0	0	0
専門的・技術的職業従事者	131	49	5	7	0	5	0	8	2	9	2	20	1
建築・土木・測量技術者	19	4	1	0	0	1	0	1	1	0	0	2	0
保健師、助産師、看護師	46	14	2	1	0	1	0	1	0	3	1	8	1
社会福祉専門職業従事者	29	8	1	0	0	1	0	1	0	1	1	5	0
事務従事者	30	164	9	23	3	37	1	26	3	35	2	43	0
販売従事者	23	39	3	6	1	10	0	8	1	7	0	8	1
商品販売従事者	13	29	1	5	1	10	0	4	0	4	0	6	0
サービス職業従事者 (施設介護・訪問介護を含む)	114	69	11	13	2	11	1	16	3	14	4	15	1
保安職業従事者	74	12	5	1	1	0	0	0	1	3	0	8	3
農林漁業従事者	10	18	0	2	0	0	0	5	0	4	0	7	0
生産工程従事者	113	112	25	15	2	19	8	27	3	22	11	29	1
生産設備制御・監視従事者(金属製品)	1	9	0	0	0	3	0	4	0	1	0	1	0
生産設備制御・監視従事者(金属製品を除く)	0	1	0	1	0	0	0	0	0	0	0	0	0
機械組立設備制御・監視従事者	6	8	0	0	0	0	0	3	0	1	0	4	0
製品製造・加工処理従事者(金属製品)	14	14	5	3	0	3	1	1	1	2	3	5	0
製品製造・加工処理従事者(金属製品を除く) (水産物加工を含む)	46	29	11	1	1	8	5	4	0	7	4	9	1
機械組立従事者	2	29	3	7	0	1	0	10	2	8	1	3	0
機械整備・修理従事者	19	9	2	2	1	2	1	1	0	3	0	1	0
製品検査従事者(金属製品)	5	3	0	0	0	0	0	2	0	0	0	1	0
製品検査従事者(金属製品を除く)	7	1	3	1	0	0	0	0	0	0	3	0	0
機械検査従事者	1	2	0	0	0	0	0	2	0	0	0	0	0
生産関連・生産類似作業従事者	12	7	1	0	0	2	1	0	0	0	0	5	0
輸送・機械運転従事者	69	55	7	2	2	4	1	3	0	17	2	29	2
自動車運転従事者	53	34	6	2	1	3	1	1	0	10	2	18	2
建設・採掘従事者	115	32	5	2	1	0	0	7	0	6	1	17	3
運搬・清掃・包装等従事者	12	101	5	6	0	14	0	17	3	28	0	36	2
合計	691	657	75	78	12	103	11	118	16	145	22	213	14

パートタイム	合計			24歳以下		25～34歳		35～44歳		45～54歳		55歳以上	
	求人	求職	就職件数	求職	就職件数	求職	就職件数	求職	就職件数	求職	就職件数	求職	就職件数
管理的職業従事者	0	0	0	0	0	0	0	0	0	0	0	0	0
専門的・技術的職業従事者	49	27	1	0	0	2	0	9	0	1	0	15	1
建築・土木・測量技術者	0	1	0	0	0	0	0	0	0	0	0	1	0
保健師、助産師、看護師	14	13	0	0	0	1	0	3	0	0	0	9	0
社会福祉専門職業従事者	22	6	1	0	0	0	0	3	0	1	0	2	1
事務従事者	20	93	9	4	1	24	2	18	4	17	1	30	1
販売従事者	25	27	3	4	0	8	0	3	0	6	3	6	0
商品販売従事者	24	26	3	4	0	8	0	3	0	6	3	5	0
サービス職業従事者 (施設介護・訪問介護を含む)	87	59	7	3	0	4	0	15	1	13	3	24	3
保安職業従事者	38	2	1	0	0	0	0	0	0	0	0	2	1
農林漁業従事者	5	7	1	0	1	0	0	0	0	1	0	6	0
生産工程従事者	34	29	5	4	2	3	1	3	0	9	2	10	0
生産設備制御・監視従事者(金属製品)	0	0	0	0	0	0	0	0	0	0	0	0	0
生産設備制御・監視従事者(金属製品を除く)	0	0	0	0	0	0	0	0	0	0	0	0	0
機械組立設備制御・監視従事者	0	1	0	0	0	0	0	0	0	1	0	0	0
製品製造・加工処理従事者(金属製品)	0	2	0	0	0	0	0	1	0	0	0	1	0
製品製造・加工処理従事者(金属製品を除く) (水産物加工を含む)	31	13	4	1	2	1	0	0	0	4	2	7	0
機械組立従事者	0	13	0	3	0	2	0	2	0	4	0	2	0
機械整備・修理従事者	0	0	0	0	0	0	0	0	0	0	0	0	0
製品検査従事者(金属製品)	2	0	1	0	0	0	1	0	0	0	0	0	0
製品検査従事者(金属製品を除く)	1	0	0	0	0	0	0	0	0	0	0	0	0
機械検査従事者	0	0	0	0	0	0	0	0	0	0	0	0	0
生産関連・生産類似作業従事者	0	0	0	0	0	0	0	0	0	0	0	0	0
輸送・機械運転従事者	11	10	1	0	0	1	0	1	0	0	0	8	1
自動車運転従事者	11	8	1	0	0	1	0	0	0	0	0	7	1
建設・採掘従事者	0	4	0	0	0	0	0	0	0	0	0	4	0
運搬・清掃・包装等従事者	18	111	6	4	0	12	0	7	2	19	1	69	3
合計	287	375	34	20	4	54	3	58	7	69	10	174	10

※ 平成21年12月改定の「日本標準職業分類」に基づく区分です。

● 市町村別新規求人・新規求職対照表（全数）

令和6年7月

	宮古市		山田町		岩泉町		田野畑村	
	求人数	求職者数	求人数	求職者数	求人数	求職者数	求人数	求職者数
管理的職業従事者	0	0	0	0	0	0	0	0
専門的・技術的職業従事者	56	13	10	4	3	1	0	0
事務従事者	11	36	0	7	7	3	0	0
販売従事者	13	15	4	1	2	0	0	0
サービス職業従事者	86	25	4	4	7	2	3	3
保安職業従事者	15	3	5	0	0	0	0	0
農林漁業従事者	7	3	0	1	0	3	4	0
生産工程従事者	38	20	15	8	10	6	0	3
輸送・機械運転従事者	21	20	10	4	20	0	0	0
建設・採掘従事者	45	3	13	3	5	2	1	1
運搬・清掃・包装等従事者	8	29	2	10	0	7	0	3
分類不能の職業	0	2	0	0	0	0	0	1
合計	300	169	63	42	54	24	8	11

※ 速報値集計のため、最終統計と誤差が生じることがあります。 ※ 平成21年12月改定の「日本標準職業分類」に基づく区分です。

● 正社員求人のごき

	有効求人倍率 (全数)	うち正社員	正社員構成比(%)	
			新規求人数に占める割合	就職件数に占める割合
4月	0.73	0.75	55.8	45.9
	0.74	0.70	44.5	31.3
5月	0.84	0.75	46.7	39.4
	0.80	0.67	50.1	39.5
6月	0.86	0.76	50.7	36.2
	0.78	0.65	48.4	36.4
7月	0.98	0.79	49.4	35.8
	0.80	0.69	50.8	33.6
8月				
	0.86	0.75	54.9	39.1
9月				
	0.86	0.75	52.3	39.8
10月				
	0.87	0.76	53.9	41.7
11月				
	0.87	0.76	46.5	38.8
12月				
	0.95	0.82	53.5	34.9
1月				
	0.96	0.74	38.1	38.3
2月				
	0.83	0.69	43.6	17.3
3月				
	0.73	0.62	47.4	35.2
合計	0.85	0.76	50.7	39.3
	0.84	0.72	48.7	35.5

※ パート・季節を含み、新規学卒者を除く。上段は令和6年度、下段は令和5年度。

令和7年3月 新規高卒者の産業等別職業紹介状況

令和6年 7 月末現在

産業・職業・規模別		項目	令和7年3月卒業者(今年度)			令和6年3月卒業者(前年度)				
			求人数	就職者数		求人数	就職者数			
				計	男		女	計	男	女
産 業 別	A,B 農・林・漁業 (01~04)	9	0	0	0	3	0	0	0	
	C 鉱業、採石業、砂利採取業 (5)	0	0	0	0	0	0	0	0	
	D 建設業 (06~08)	72	0	0	0	70	0	0	0	
	E 製造業 (09~32)	49	0	0	0	63	0	0	0	
		食料品製造業 (9)	5	0	0	0	7	0	0	0
		飲料・たばこ・飼料製造業 (10)	0	0	0	0	0	0	0	0
		繊維工業 (11)	0	0	0	0	0	0	0	0
		木材・木製品製造業 (12)	3	0	0	0	5	0	0	0
		家具・装備品製造業 (13)	0	0	0	0	0	0	0	0
		パルプ・紙・紙加工品製造業 (14)	0	0	0	0	0	0	0	0
		印刷・同関連業 (15)	0	0	0	0	0	0	0	0
		化学工業 (16)	0	0	0	0	0	0	0	0
		石油製品・石炭製品製造業 (17)	0	0	0	0	0	0	0	0
		プラスチック製品製造業 (18)	5	0	0	0	2	0	0	0
		ゴム製品製造業 (19)	3	0	0	0	2	0	0	0
		窯業・土石製品製造業 (21)	0	0	0	0	0	0	0	0
		鉄鋼業 (22)	0	0	0	0	0	0	0	0
		非鉄金属製造業 (23)	0	0	0	0	1	0	0	0
		金属製品製造業 (24)	7	0	0	0	13	0	0	0
		はん用機械器具製造業 (25)	4	0	0	0	3	0	0	0
		生産用機械器具製造業 (26)	0	0	0	0	0	0	0	0
		業務用機械器具製造業 (27)	0	0	0	0	0	0	0	0
		電子部品・デバイス・電子回路製造業 (28)	18	0	0	0	24	0	0	0
		電気機械器具製造業 (29)	0	0	0	0	0	0	0	0
		情報通信機械器具製造業 (30)	4	0	0	0	4	0	0	0
		輸送用機械器具製造業 (31)	0	0	0	0	2	0	0	0
		その他の製造業 (20,32)	0	0	0	0	0	0	0	0
		F 電気・ガス・熱供給・水道業 (33~36)	0	0	0	0	0	0	0	0
		G 情報通信業 (37~41)	0	0	0	0	0	0	0	0
		H 運輸業 (42~49)	1	0	0	0	1	0	0	0
		I 卸売業・小売業 (50~61)	21	0	0	0	12	0	0	0
	卸売業 (50~55)	2	0	0	0	3	0	0	0	
	小売業 (56~61)	19	0	0	0	9	0	0	0	
	J 金融業・保険業 (62~67)	2	0	0	0	2	0	0	0	
	K 不動産業、物品賃貸業 (68~70)	6	0	0	0	4	0	0	0	
	L 学術研究、専門・技術サービス業 (71~74)	0	0	0	0	3	0	0	0	
	M 宿泊業、飲食サービス業 (75~77)	10	0	0	0	10	0	0	0	
	宿泊業 (75)	10	0	0	0	9	0	0	0	
	飲食サービス業 (76,77)	0	0	0	0	1	0	0	0	
	N 生活関連サービス業、娯楽業 (78~80)	0	0	0	0	2	0	0	0	
	O 教育・学習支援業 (81,82)	1	0	0	0	0	0	0	0	
	P 医療、福祉 (83~85)	21	0	0	0	39	0	0	0	
	Q 複合サービス事業 (86, 87)	9	0	0	0	7	0	0	0	
	R サービス業(他に分類されないもの) (88~96)	17	0	0	0	17	0	0	0	
	S,T 公務、その他 (97~99)	0	0	0	0	0	0	0	0	
職 業 別	A,B 管理、専門・技術 (01~24)	20	0	0	0	23	0	0	0	
	C 事務 (25~31)	21	0	0	0	20	0	0	0	
	D 販売 (32~34)	16	0	0	0	10	0	0	0	
	E サービス (35~42)	33	0	0	0	50	0	0	0	
	H,I,J,K 技能工、採掘、製造、建築の職業	111	0	0	0	117	0	0	0	
	製造、製作の職業 (49~64)	62	0	0	0	67	0	0	0	
	定置機関・建設機械運転、電気工事 (69, 72)	27	0	0	0	23	0	0	0	
	採掘・建設・労務の職業 (70,71,73~78)	22	0	0	0	27	0	0	0	
その他 (65~68)	0	0	0	0	0	0	0	0		
F,G 上記以外の職業 (43~48)	17	0	0	0	13	0	0	0		
合 計		218	0	0	0	233	0	0	0	
規 模 別	29人以下	83	0	0	0	76	0	0	0	
	30~99人	99	0	0	0	114	0	0	0	
	100~299	36	0	0	0	30	0	0	0	
	300~499	0	0	0	0	13	0	0	0	
	500~999	0	0	0	0	0	0	0	0	
	1,000人以上	0	0	0	0	0	0	0	0	

産業別雇用保険被保険者数の推移

令和6年7月

		当 月			前 月			前年同月		
		計	男	女	計	男	女	計	男	女
A	農業、林業 (01, 02)	391	268	123	391	266	125	370	253	117
B	漁業 (03, 04)	270	237	33	270	238	32	271	240	31
C	鉱業、採石業、砂利採取業 (05)	32	25	7	33	26	7	37	30	7
D	建設業 (06~08)	2,226	1,954	272	2,227	1,956	271	2,362	2,084	278
E	製造業 (09~32)	3,666	2,235	1,431	3,678	2,248	1,430	3,913	2,388	1,525
	食料品製造業 (09)	723	247	476	728	250	478	758	264	494
	飲料・たばこ・飼料製造業 (10)	25	21	4	25	21	4	28	21	7
	繊維工業 (11)	169	17	152	163	17	146	175	19	156
	木材・木製品製造業 (12)	462	413	49	456	408	48	458	410	48
	家具・装備品製造業 (13)	8	6	2	22	16	6	23	17	6
	パルプ・紙・紙加工品製造業 (14)	0	0	0	0	0	0	0	0	0
	印刷・同関連業 (15)	28	12	16	28	12	16	28	14	14
	化学工業 (16)	46	41	5	46	41	5	45	40	5
	石油製品・石炭製品製造業 (17)	6	4	2	6	4	2	7	5	2
	プラスチック製品製造業 (18)	82	52	30	82	52	30	108	56	52
	ゴム製品製造業 (19)	354	222	132	354	223	131	354	230	124
	なめし革・同製品・毛皮製造業 (20)	0	0	0	0	0	0	0	0	0
	窯業・土石製品製造業 (21)	83	74	9	83	75	8	92	82	10
	鉄鋼業 (22)	45	41	4	46	42	4	44	40	4
	非鉄金属製造業 (23)	0	0	0	0	0	0	0	0	0
	金属製品製造業 (24)	205	173	32	206	174	32	202	172	30
	はん用機械器具製造業 (25)	177	156	21	178	157	21	268	232	36
	生産用機械器具製造業 (26)	3	3	0	3	3	0	3	3	0
	業務用機械器具製造業 (27)	0	0	0	0	0	0	0	0	0
	電子部品・デバイス・電子回路製造業 (28)	582	328	254	582	326	256	634	341	293
	電気機械器具製造業 (29)	627	402	225	629	404	225	637	414	223
	情報通信機械器具製造業 (30)	20	3	17	20	3	17	21	3	18
	輸送用機械器具製造業 (31)	17	16	1	17	16	1	24	21	3
	その他の製造業 (32)	4	4	0	4	4	0	4	4	0
F	電気・ガス・熱供給・水道業 (33~36)	0	0	0	0	0	0	0	0	0
G	情報通信業 (37~41)	25	16	9	25	16	9	28	18	10
H	運輸業、郵便業 (42~49)	924	776	148	927	779	148	965	812	153
I	卸売業、小売業 (50~61)	1,531	653	878	1,530	652	878	1,564	659	905
	卸売業 (50~55)	153	77	76	151	76	75	148	69	79
	小売業 (56~61)	1,378	576	802	1,379	576	803	1,416	590	826
J	金融業、保険業 (62~67)	220	104	116	221	105	116	231	109	122
K	不動産業、物品賃貸業 (68~70)	129	95	34	129	95	34	131	95	36
L	学術研究、専門・技術サービス業 (71~74)	101	46	55	100	45	55	150	85	65
M	宿泊業、飲食サービス業 (75~77)	643	268	375	643	267	376	649	255	394
	宿泊業 (75)	389	175	214	389	174	215	396	168	228
N	生活関連サービス業、娯楽業 (78~80)	242	83	159	243	82	161	234	81	153
O	教育、学習支援業 (81, 82)	255	82	173	254	83	171	269	92	177
P	医療、福祉 (83~85)	3,855	997	2,858	3,863	1,002	2,861	3,853	1,001	2,852
	医療業 (83)	1,421	343	1,078	1,420	345	1,075	1,457	353	1,104
	社会保険・社会福祉・介護事業 (85)	2,434	654	1,780	2,443	657	1,786	2,396	648	1,748
Q	複合サービス業 (86, 87)	659	459	200	656	456	200	664	465	199
R	サービス業 (88~96)	1,083	690	393	1,077	687	390	1,087	684	403
	職業紹介・労働者派遣業 (91)	1	0	1	1	0	1	0	0	0
S	公務 (97, 98)	775	261	514	767	258	509	798	280	518
T	分類不能 (99)	13	2	11	13	2	11	13	4	9
		17,040	9,251	7,789	17,047	9,263	7,784	17,589	9,635	7,954

(注) 令和6年4月以降については令和5年7月改定の「日本標準産業分類」に基づく区分、令和6年3月以前については平成25年10月改定の「日本標準産業分類」に基づく区分により表章したものを。