

# 求人・求職・賃金情報

## 令和6年6月内容

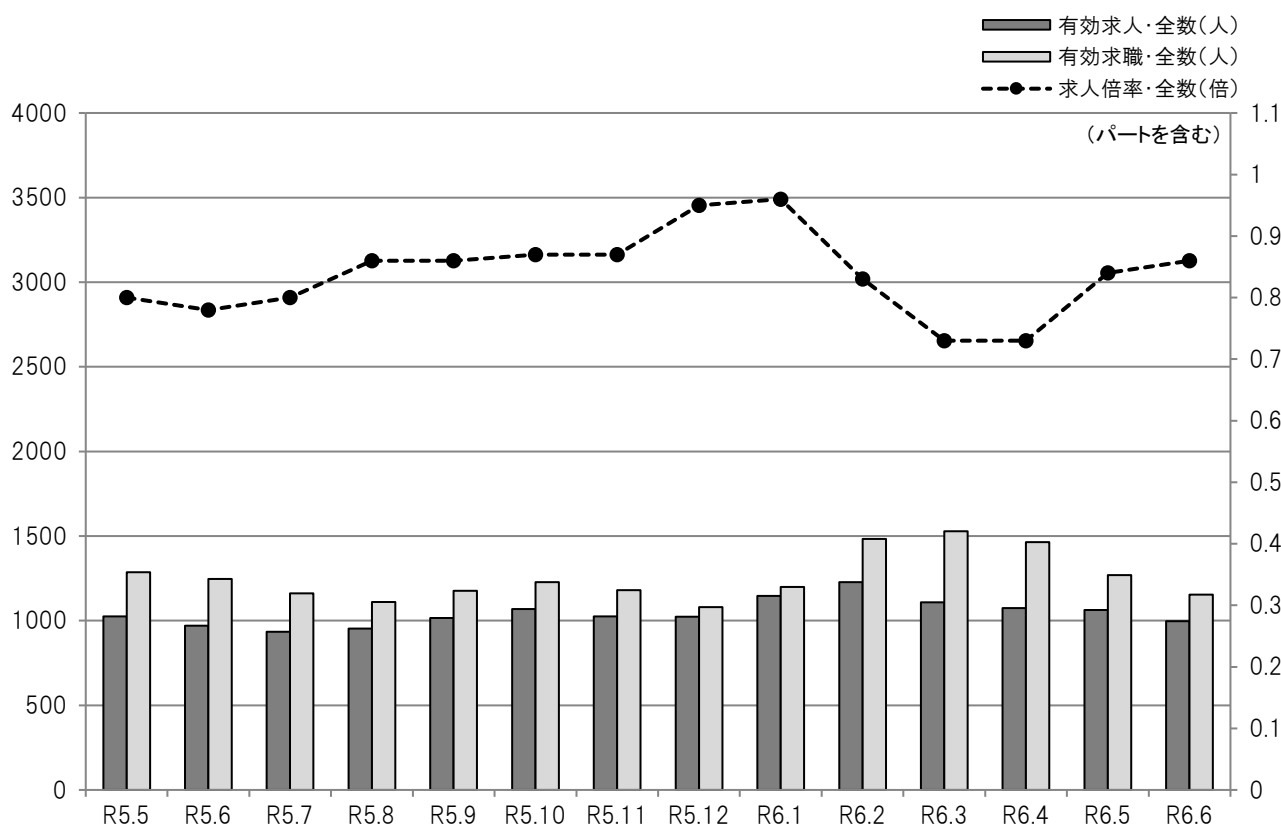

- 目次
- 1 求人・求職・有効求人倍率の推移(全数)  
職業別求人・求職・有効求人倍率(常用)
  - 2 職業別求人・求職・倍率・就職・平均賃金(常用)
  - 3 産業別求人平均賃金(常用)
  - 4 規模別求人平均賃金(常用)  
求人者提示・求職者希望賃金(常用)
  - 5 中途採用者採用時賃金
  - 6 年齢別有効求人・有効求職対照表(常用)
  - 7 市町村別新規求人・新規求職対照表  
正社員求人のご様子
  - 8 新規高卒者の産業等別職業紹介状況
  - 9 雇用保険被保険者数の推移

## ハローワーク宮古

宮古公共職業安定所

〒027-0038 岩手県宮古市小山田1-1-1  
TEL 0193(63)8609 FAX 0193(62)2267

● 求人・求職・有効求人倍率の推移(全数)

平成31年4月～

	有効 求人数	有効 求職者数	有効 求人倍率
平成31年4月	1,729	1,496	1.16
令和元年5月	1,456	1,352	1.08
6月	1,386	1,228	1.13
7月	1,374	1,108	1.24
8月	1,402	1,056	1.33
9月	1,388	1,076	1.29
10月	1,423	1,066	1.33
11月	1,396	1,120	1.25
12月	1,358	1,116	1.22
令和2年1月	1,274	1,159	1.10
2月	1,419	1,512	0.94
3月	1,370	1,555	0.88
<b>令和元年度計</b>	<b>16,975</b>	<b>14,844</b>	<b>1.14</b>
令和2年4月	1,193	1,607	0.74
5月	1,055	1,312	0.80
6月	1,107	1,259	0.88
7月	1,112	1,147	0.97
8月	1,087	1,086	1.00
9月	1,117	1,098	1.02
10月	1,143	1,103	1.04
11月	1,174	1,092	1.08
12月	1,224	1,039	1.18
令和3年1月	1,312	1,113	1.18
2月	1,375	1,402	0.98
3月	1,404	1,467	0.96
<b>令和2年度計</b>	<b>14,303</b>	<b>14,725</b>	<b>0.97</b>
令和3年4月	1,276	1,520	0.84
5月	1,225	1,258	0.97
6月	1,242	1,238	1.00
7月	1,234	1,117	1.10
8月	1,235	1,093	1.13
9月	1,228	1,153	1.07
10月	1,309	1,133	1.16
11月	1,342	1,153	1.16
12月	1,282	1,051	1.22
令和4年1月	1,374	1,081	1.27
2月	1,573	1,435	1.10
3月	1,578	1,521	1.04
<b>令和3年度計</b>	<b>15,898</b>	<b>14,753</b>	<b>1.08</b>

※ パートを含み、新規学卒者を除く。

	有効 求人数	有効 求職者数	有効 求人倍率
令和4年4月	1,450	1,533	0.95
5月	1,323	1,361	0.97
6月	1,288	1,303	0.99
7月	1,250	1,157	1.08
8月	1,257	1,100	1.14
9月	1,252	1,096	1.14
10月	1,220	1,096	1.11
11月	1,202	1,099	1.09
12月	1,252	1,067	1.17
令和5年1月	1,408	1,133	1.24
2月	1,455	1,504	0.97
3月	1,381	1,599	0.86
<b>令和4年度計</b>	<b>15,738</b>	<b>15,048</b>	<b>1.05</b>
令和5年4月	1,097	1,473	0.74
5月	1,026	1,286	0.80
6月	970	1,247	0.78
7月	934	1,161	0.80
8月	954	1,110	0.86
9月	1,015	1,176	0.86
10月	1,069	1,227	0.87
11月	1,025	1,181	0.87
12月	1,024	1,081	0.95
令和6年1月	1,147	1,199	0.96
2月	1,227	1,484	0.83
3月	1,108	1,528	0.73
<b>令和5年度計</b>	<b>12,596</b>	<b>15,153</b>	<b>0.83</b>
令和6年4月	1,075	1,465	0.73
5月	1,064	1,269	0.84
6月	996	1,154	0.86
7月			
8月			
9月			
10月			
11月			
12月			
令和7年1月			
2月			
3月			
<b>令和6年度計</b>	<b>3,135</b>	<b>3,888</b>	<b>0.81</b>

● 職業別求人・求職・有効求人倍率(常用)

令和6年6月

	有効 求人数	有効 求職者数						有効 求人倍率
			24歳以下	25～34歳	35～44歳	45～54歳	55歳以上	
<b>合計</b>	<b>950</b>	<b>1,129</b>	<b>103</b>	<b>158</b>	<b>186</b>	<b>219</b>	<b>463</b>	<b>0.84</b>
A 管理的職業従事者	0	1	0	0	0	1	0	0.00
B 専門的・技術的職業従事者	176	91	5	14	18	10	44	1.93
C 事務従事者	55	271	31	55	49	49	87	0.20
D 販売従事者	60	73	14	14	9	17	19	0.82
E サービス職業従事者	173	124	9	17	29	25	44	1.40
F 保安職業従事者	112	15	0	0	0	3	12	7.47
G 農林漁業従事者	21	30	3	0	4	6	17	0.70
H 生産工程従事者	134	157	27	23	35	24	48	0.85
I 輸送・機械運転従事者	63	59	1	5	7	13	33	1.07
J 建設・採掘従事者	122	51	0	1	6	11	33	2.39
K 運搬・清掃・包装等従事者	34	246	11	26	26	58	125	0.14

※ パートを含み、新規学卒者を除く。 ※ 平成21年12月改定の「日本標準職業分類」に基づく区分です。

● 職業別求人・求職・倍率・就職・平均賃金(常用)

令和6年6月

	有効 求人数	有効 求職者数	有効 求人倍率	就職 件数	平均賃金			
					フルタイム (単位:千円)		パートタイム (単位:十円)	
					求人 平均	求職 希望平均	求人 平均	求職 希望平均
<b>合計</b>	<b>950</b>	<b>1,129</b>	<b>0.84</b>	<b>98</b>	<b>203</b>	<b>182</b>	<b>99</b>	<b>93</b>
<b>A 管理的職業従事者</b>	<b>0</b>	<b>1</b>	<b>0.00</b>	<b>0</b>	<b>0</b>	<b>0</b>	<b>0</b>	<b>0</b>
<b>B 専門的・技術的職業従事者</b>	<b>176</b>	<b>91</b>	<b>1.93</b>	<b>9</b>	<b>240</b>	<b>236</b>	<b>130</b>	<b>106</b>
07 製造技術者(開発)	0	3	0.00	0	0	200	0	100
08 製造技術者(開発を除く)	2	4	0.50	0	0	0	0	0
09 建築・土木・測量技術者	20	8	2.50	1	316	350	0	0
10 情報処理・通信技術者	0	8	0.00	0	0	250	0	0
11 その他の技術者	1	0	0.00	0	163	0	0	0
12 医師, 歯科医師, 獣医師, 薬剤師	0	2	0.00	0	0	0	0	0
13 保健師, 助産師, 看護師	62	30	2.07	4	244	200	141	115
14 医療技術者	25	2	12.50	0	257	0	140	0
15 その他の保健医療従事者	5	2	2.50	1	203	0	0	0
16 社会福祉専門職業従事者	47	21	2.24	2	202	150	130	90
22 美術家, デザイナー, 写真家, 映像撮影者	0	3	0.00	0	0	0	0	0
05.06.17~21.23.24その他の専門的職業	14	8	1.75	1	176	250	90	0
<b>C 事務従事者</b>	<b>55</b>	<b>271</b>	<b>0.20</b>	<b>17</b>	<b>184</b>	<b>168</b>	<b>99</b>	<b>92</b>
25 一般事務従事者	33	240	0.14	14	186	164	103	92
26 会計事務従事者	12	10	1.20	2	179	200	93	0
27 生産関連事務従事者	7	8	0.88	1	163	0	0	0
28 営業・販売事務従事者	1	4	0.25	0	220	205	0	89
29 外勤事務従事者	0	1	0.00	0	0	0	0	100
30 運輸・郵便事務従事者	1	4	0.25	0	0	0	0	0
31 事務用機器操作員	1	4	0.25	0	0	0	90	0
<b>D 販売従事者</b>	<b>60</b>	<b>73</b>	<b>0.82</b>	<b>7</b>	<b>183</b>	<b>179</b>	<b>91</b>	<b>98</b>
32 商品販売従事者	50	62	0.81	5	164	174	91	98
33 販売類似職業従事者	0	1	0.00	1	0	0	0	0
34 営業職業従事者	10	10	1.00	1	193	200	0	0
<b>E サービス職業従事者</b>	<b>173</b>	<b>124</b>	<b>1.40</b>	<b>15</b>	<b>179</b>	<b>175</b>	<b>98</b>	<b>90</b>
35 家庭生活支援サービス職業従事者	0	0	0.00	0	0	0	0	0
36 介護サービス職業従事者	78	32	2.44	7	169	170	115	90
37 保健医療サービス職業従事者	12	3	4.00	0	161	0	0	89
38 生活衛生サービス職業従事者	3	4	0.75	0	0	150	0	89
39 飲食物調理従事者	26	40	0.65	4	211	165	95	90
40 接客・給仕職業従事者	44	21	2.10	3	198	160	93	90
41 居住施設・ビル等管理人	1	8	0.13	0	0	0	0	90
42 その他のサービス職業従事者	9	16	0.56	1	152	210	92	90
<b>F 保安職業従事者</b>	<b>112</b>	<b>15</b>	<b>7.47</b>	<b>4</b>	<b>194</b>	<b>170</b>	<b>105</b>	<b>90</b>
<b>G 農林漁業従事者</b>	<b>21</b>	<b>30</b>	<b>0.70</b>	<b>8</b>	<b>172</b>	<b>200</b>	<b>103</b>	<b>90</b>
<b>H 生産工程従事者</b>	<b>134</b>	<b>157</b>	<b>0.85</b>	<b>15</b>	<b>197</b>	<b>185</b>	<b>92</b>	<b>91</b>
49 生産設備制御・監視従事者(金属製品)	0	6	0.00	0	0	250	0	0
50 生産設備制御・監視従事者(金属製品を除く)	1	1	1.00	1	0	160	0	0
51 機械組立設備制御・監視従事者	7	10	0.70	1	154	180	0	0
52 製品製造・加工処理従事者(金属製品)	11	20	0.55	1	245	180	0	0
53 製品製造・加工処理従事者(金属製品を除く) (水産物加工を含む)	62	49	1.27	8	159	180	92	90
54 機械組立従事者	9	45	0.20	2	0	192	0	99
55 機械整備・修理従事者	17	10	1.70	0	208	190	0	0
56 製品検査従事者(金属製品)	6	5	1.20	1	0	160	90	0
57 製品検査従事者(金属製品を除く)	8	2	4.00	0	156	0	0	0
58 機械検査従事者	1	2	0.50	0	170	0	0	0
59 生産関連・生産類似作業従事者	12	7	1.71	1	237	170	0	0
<b>I 輸送・機械運転従事者</b>	<b>63</b>	<b>59</b>	<b>1.07</b>	<b>6</b>	<b>203</b>	<b>201</b>	<b>0</b>	<b>95</b>
60 鉄道運転従事者	4	1	4.00	0	0	0	0	0
61 自動車運転従事者	45	33	1.36	6	202	200	0	95
62 船舶・航空機運転従事者	0	1	0.00	0	0	0	0	0
63 その他の輸送従事者	1	3	0.33	0	160	0	0	0
64 定置・建設機械運転従事者	13	21	0.62	0	265	203	0	0
<b>J 建設・採掘従事者</b>	<b>122</b>	<b>51</b>	<b>2.39</b>	<b>4</b>	<b>224</b>	<b>197</b>	<b>0</b>	<b>89</b>
65 建設躯体工事従事者	5	7	0.71	0	0	230	0	0
66 建設従事者(建設躯体工事従事者を除く)	22	8	2.75	1	218	0	0	0
67 電気工事従事者	18	3	6.00	0	204	0	0	0
68 土木作業従事者	77	33	2.33	3	238	187	0	89
69 採掘従事者	0	0	0.00	0	0	0	0	0
<b>K 運搬・清掃・包装等従事者</b>	<b>34</b>	<b>246</b>	<b>0.14</b>	<b>13</b>	<b>211</b>	<b>175</b>	<b>93</b>	<b>91</b>
70 運搬従事者	10	46	0.22	3	227	198	92	94
71 清掃従事者	17	77	0.22	6	210	150	93	91
72 包装従事者	1	2	0.50	0	0	0	93	0
73 その他の運搬・清掃・包装等従事者	6	121	0.05	4	189	162	90	90

※ 有効求人数、有効求職者数、就職件数はパートを含み、新規学卒者を除く。 ※ 平成21年12月改定の「日本標準職業分類」に基づく区分です。

● 産業別求人平均賃金(常用)

令和6年6月

	フルタイム (単位:千円)				パートタイム (単位:十円)			
	宮古	釜石	久慈	岩手県	宮古	釜石	久慈	岩手県
合計	203	215	202	218	99	100	99	103
A・B 農・林・漁業【01～04】	161	231	227	205	0	0	0	111
C 鉱業・採石業・砂利採取業【05】	0	0	0	0	0	0	0	0
D 建設業【06～08】	241	262	254	247	111	100	97	109
06 総合工事業	255	269	259	255	111	100	97	109
E 製造業【09～32】	182	195	183	199	91	103	94	98
09 食料品製造業	166	0	182	186	92	106	90	98
10 飲料・たばこ・飼料製造業	0	0	195	189	0	0	0	92
11 繊維工業	184	191	159	178	89	0	89	92
12 木材・木製品製造業(家具を除く)	0	170	193	214	89	0	0	92
13 家具・装備品製造業	0	0	159	194	0	0	0	0
14 パルプ・紙・紙加工品製造業	0	0	0	184	0	0	0	104
15 印刷・同関連業	0	0	0	197	0	0	0	90
16 化学工業	0	170	0	205	0	0	0	0
17 石油製品・石炭製品製造業	0	0	0	0	0	0	0	0
18 プラスチック製品製造業(別掲を除く)	185	205	0	177	0	0	0	90
19 ゴム製品製造業	153	185	0	169	0	0	0	92
21 窯業・土石製品製造業	185	195	0	202	0	0	0	118
22 鉄鋼業	0	204	0	202	0	0	0	94
23 非鉄金属製造業	0	158	0	176	0	0	0	0
24 金属製品製造業	283	286	198	220	93	0	0	95
25 はん用機械器具製造業	0	209	0	212	0	0	0	0
26 生産用機械器具製造業	0	167	202	217	0	0	0	98
27 業務用機械器具製造業	0	178	0	218	0	0	0	95
28 電子部品・デバイス・電子回路製造業	178	0	0	228	0	0	0	130
29 電気機械器具製造業	0	183	0	199	0	96	0	97
30 情報通信機械器具製造業	162	0	0	197	0	0	0	105
28 30 ハードウェア製造関係	175	0	0	218	0	0	0	122
31 輸送用機械器具製造業	156	0	0	197	0	0	0	95
20 32 その他の製造業	0	0	183	215	0	0	100	99
F 電気・ガス・熱供給・水道業【33～36】	0	205	0	210	0	0	0	94
G 情報通信業【37～41】	0	173	0	311	100	0	0	136
37 通信業	0	0	0	0	0	0	0	0
38 放送業	0	0	0	0	100	0	0	100
39 情報サービス業	0	173	0	311	0	0	0	148
40 インターネット附随サービス業	0	0	0	0	0	0	0	0
H 運輸業・郵便業【42～49】	190	180	157	212	90	95	90	101
43 道路旅客運送業	231	161	152	178	0	90	0	103
44 道路貨物運送業	172	189	160	228	90	0	90	99
I 卸売業・小売業【50～61】	195	186	198	218	92	93	91	97
50～55 卸売業	207	0	197	210	90	0	89	97
56～61 小売業	194	186	199	223	92	93	91	97
56 各種商品小売業	163	0	194	219	92	0	92	97
J 金融業・保険業【62～67】	0	0	0	242	0	0	0	97
62～64 銀行業等	0	0	0	179	0	0	0	98
65 66 金融商品取引業・商品先物取引業等	0	0	0	0	0	0	0	0
67 保険業(保険媒介代理業・保険サービス業を含む)	0	0	0	260	0	0	0	96
K 不動産業・物品賃貸業【68～70】	215	0	0	219	0	0	93	96
70 物品賃貸業	215	0	0	214	0	0	91	96
L 学術研究・専門・技術サービス業【71～74】	0	0	205	238	0	0	0	110
73 広告業	0	0	0	190	0	0	0	93
M 宿泊業・飲食サービス業【75～77】	219	174	179	205	94	94	99	99
75 宿泊業	220	178	0	220	95	92	0	96
76 飲食店	215	0	179	204	93	99	99	100
N 生活関連サービス業・娯楽業【78～80】	192	165	172	218	0	98	90	104
78 洗濯・理容・美容・浴場業	0	0	172	222	0	98	90	107
O 教育・学習支援業【81～82】	177	178	0	216	98	0	0	101
P 医療・福祉【83～85】	202	204	190	203	124	124	106	115
83 医療業	228	202	194	215	142	129	117	128
84 保健衛生	0	0	0	201	0	0	0	119
85 社会保険・社会福祉・介護事業	182	207	188	196	120	117	102	108
Q 複合サービス事業【86～87】	0	203	0	190	0	0	98	105
86 郵便局	0	0	0	193	0	0	0	107
R サービス業(他に分類されないもの)【88～96】	203	196	167	218	97	97	104	99
88 廃棄物処理業	0	243	175	202	0	0	0	106
89 自動車整備業	190	167	159	209	93	0	0	98
90 機械等修理業(別掲を除く)	209	0	0	207	0	0	0	106
91 職業紹介・労働者派遣業	0	0	0	258	0	0	0	112
92 その他の事業サービス業	201	181	0	189	98	97	0	98
93～96 その他のサービス業	0	0	0	222	90	0	104	102
S・T 公務(他に分類されるものを除く)・その他【97～99】	176	194	188	198	101	0	104	113

※ 新規学卒者を除く。

● 規模別求人平均賃金(常用)

令和6年6月

	フルタイム (単位:千円)				パートタイム (単位:十円)				
	宮古	釜石	久慈	岩手県	宮古	釜石	久慈	岩手県	
企業規模	4人以下	200	219	188	219	95	94	108	113
	5~29人	208	204	212	220	100	115	97	108
	30~99人	214	235	193	218	102	94	97	102
	100~299人	189	221	184	225	97	97	120	105
	300~499人	200	206	250	231	105	107	0	103
	500~999人	0	188	190	195	0	91	104	100
	1,000人以上	182	199	237	205	95	94	91	99
合計	203	215	202	218	99	100	99	103	

※ 新規学卒者を除く。

● 求人者提示・求職者希望賃金(常用)

令和6年6月

(単位:円)

		フルタイム			パートタイム		
		求人者提示賃金		求職者希望 平均賃金	求人者提示賃金		求職者希望 平均賃金
		上限	下限		上限	下限	
合計	宮古	225,536	181,126	181,719	1,019	964	925
	釜石	248,264	182,346	186,667	1,031	975	912
	久慈	228,147	176,029	187,222	1,011	959	900
	岩手県	247,863	189,079	341,107	1,077	991	943
A 管理的職業従事者	宮古	0	0	0	0	0	0
	釜石	0	0	0	0	0	0
	久慈	0	0	0	0	0	0
	岩手県	270,450	214,950	252,222	0	0	0
B 専門的・技術的職業従事者	宮古	269,817	209,428	235,714	1,391	1,214	1,056
	釜石	303,869	208,945	201,667	1,484	1,212	963
	久慈	247,730	182,367	216,250	1,493	1,259	952
	岩手県	295,488	209,002	212,713	1,391	1,195	1,066
C 事務従事者	宮古	197,589	170,225	168,158	1,010	976	918
	釜石	214,484	169,709	177,209	1,133	987	911
	久慈	218,743	173,583	155,000	997	948	893
	岩手県	212,055	175,577	180,798	1,046	957	942
D 販売従事者	宮古	199,142	167,361	179,000	919	899	977
	釜石	242,238	172,004	203,750	931	906	908
	久慈	226,875	190,057	166,667	956	950	893
	岩手県	265,017	192,195	197,673	970	934	922
E サービス職業従事者	宮古	185,755	173,132	174,615	1,007	948	895
	釜石	192,823	158,346	184,375	983	940	895
	久慈	198,788	157,902	186,667	990	932	885
	岩手県	215,180	175,995	186,645	1,051	958	927
F 保安職業従事者	宮古	215,540	172,514	170,000	1,139	969	895
	釜石	188,125	188,125	160,000	1,025	1,025	0
	久慈	0	0	160,000	0	0	0
	岩手県	201,357	177,390	178,667	1,092	980	934
G 農林漁業従事者	宮古	172,171	172,171	200,000	1,054	1,001	895
	釜石	232,600	186,800	183,333	1,000	1,000	925
	久慈	220,860	185,702	211,667	0	0	893
	岩手県	217,441	181,071	199,130	1,107	1,033	946
H 生産工程従事者	宮古	219,710	174,127	185,000	920	914	914
	釜石	227,132	165,001	178,684	1,075	1,035	888
	久慈	197,309	166,779	167,500	905	900	899
	岩手県	231,564	177,137	1,016,894	972	938	918
I 輸送・機械運転従事者	宮古	228,045	178,414	201,000	0	0	950
	釜石	233,396	190,430	213,333	1,270	1,270	967
	久慈	231,188	187,834	216,667	0	0	0
	岩手県	252,619	202,625	217,055	1,168	1,066	949
J 建設・採掘従事者	宮古	269,327	179,268	196,667	0	0	893
	釜石	279,645	193,025	231,111	0	0	0
	久慈	300,681	190,306	226,000	0	0	950
	岩手県	274,175	191,069	212,308	1,698	1,343	1,010
K 運搬・清掃・包装等従事者	宮古	241,403	181,400	175,000	931	921	908
	釜石	226,728	162,071	180,000	916	909	891
	久慈	197,300	190,300	195,000	905	905	895
	岩手県	199,310	176,582	182,268	989	960	917

※ 新規学卒者を除く。 ※ 平成21年12月改定の「日本標準職業分類」に基づく区分です。

● 中途採用者採用時平均賃金

令和6年4月～6月(第1四半期)

(単位:千円)

職業別	職業	宮古 岩手県	平均賃金額					
			年齢計	24歳以下	25～34歳	35～44歳	45～54歳	55歳以上
職業別	A 専門的・技術的職業	宮古	227	158	224	212	250	242
		岩手県	248	208	248	251	258	270
	B 管理的職業	宮古	443	0	0	0	0	443
		岩手県	348	186	293	312	392	373
	C 事務的職業	宮古	176	184	151	170	183	210
		岩手県	209	182	196	211	225	234
	D 販売の職業	宮古	253	186	317	184	154	336
		岩手県	218	186	218	220	211	266
	E サービスの職業	宮古	171	163	178	192	159	159
		岩手県	199	179	197	208	210	196
	F 保安の職業	宮古	161	0	162	0	162	161
		岩手県	177	168	165	174	184	182
	G 農林漁業の職業	宮古	193	189	241	216	174	174
		岩手県	201	186	205	220	203	189
H 運輸・通信の職業	宮古	207	0	0	249	193	193	
	岩手県	213	191	213	232	222	198	
I 生産工程・労務の職業	宮古	191	164	191	195	203	192	
	岩手県	213	188	211	223	226	214	
産業別	A・B 農・林・漁業	宮古	199	189	241	216	174	183
		岩手県	203	193	207	222	205	190
C 鉱業・採石業・砂利採取業	宮古	160	0	0	160	0	0	
	岩手県	222	0	189	212	297	173	
D 建設業	宮古	194	168	200	193	199	196	
	岩手県	231	198	224	238	254	230	
E 製造業	宮古	189	174	179	185	203	206	
	岩手県	205	181	202	213	216	217	
F 電気・ガス・熱供給・水道業	宮古	0	0	0	0	0	0	
	岩手県	240	219	0	209	255	300	
G 情報通信業	宮古	270	0	0	0	0	270	
	岩手県	236	202	240	245	225	255	
H 運輸業・郵便業	宮古	223	0	185	254	186	240	
	岩手県	222	203	213	235	228	216	
I 卸売業・小売業	宮古	203	156	302	174	195	146	
	岩手県	211	176	211	219	215	236	
J 金融業・保険業	宮古	0	0	0	0	0	0	
	岩手県	222	177	213	251	186	267	
K 不動産業・物品賃貸業	宮古	268	0	0	255	307	0	
	岩手県	235	194	225	236	270	232	
L 学術研究・専門・技術サービス業	宮古	100	0	100	0	0	0	
	岩手県	244	201	241	231	254	290	
M 宿泊業・飲食サービス業	宮古	162	157	147	159	142	184	
	岩手県	194	181	191	196	205	199	
N 生活関連サービス業・娯楽業	宮古	181	155	144	223	0	200	
	岩手県	217	178	202	219	221	290	
O 教育・学習支援業	宮古	283	0	131	191	405	0	
	岩手県	295	189	260	314	344	340	
P 医療・福祉	宮古	210	186	212	203	202	231	
	岩手県	223	198	230	226	222	225	
Q 複合サービス事業	宮古	268	160	0	0	0	304	
	岩手県	240	171	193	225	295	298	
R サービス業 (他に分類されないもの)	宮古	178	169	194	171	187	160	
	岩手県	215	203	204	223	234	211	
S・T 公務・その他	宮古	171	0	0	171	0	0	
	岩手県	231	0	236	171	0	280	
合計	宮古	199	171	204	198	201	204	
	岩手県	220	190	218	227	230	227	

※ 3ヶ月間の雇用保険の被保険者資格取得データをもとに雇用形態が常用の者の採用時賃金から平均を算出。新規学卒者を除く。

● 年齢別有効求人・有効求職対照表(常用)

令和6年6月

フルタイム	合計			24歳以下		25～34歳		35～44歳		45～54歳		55歳以上	
	求人	求職	就職件数	求職	就職件数	求職	就職件数	求職	就職件数	求職	就職件数	求職	就職件数
管理的職業従事者	0	1	0	0	0	0	0	0	0	1	0	0	0
専門的・技術的職業従事者	135	60	6	5	1	13	1	10	1	8	1	24	2
建築・土木・測量技術者	20	7	1	0	0	1	0	1	0	1	1	4	0
保健師、助産師、看護師	47	15	2	1	1	2	0	1	0	2	0	9	1
社会福祉専門職業従事者	30	12	2	0	0	2	0	3	1	1	0	6	1
事務従事者	34	159	7	26	3	30	1	24	0	32	2	47	1
販売従事者	27	46	5	10	2	9	0	6	0	12	2	9	1
商品販売従事者	17	36	4	10	2	8	0	3	0	9	2	6	0
サービス職業従事者 (施設介護・訪問介護を含む)	102	60	8	7	2	13	2	15	1	14	3	11	0
保安職業従事者	79	12	3	0	0	0	0	0	0	3	0	9	3
農林漁業従事者	11	19	3	3	0	0	0	4	1	6	1	6	1
生産工程従事者	103	121	10	22	6	22	0	30	4	16	0	31	0
生産設備制御・監視従事者(金属製品)	0	6	0	0	0	1	0	4	0	0	0	1	0
生産設備制御・監視従事者(金属製品を除く)	1	1	1	1	0	0	0	0	1	0	0	0	0
機械組立設備制御・監視従事者	7	10	1	0	1	0	0	5	0	1	0	4	0
製品製造・加工処理従事者(金属製品)	11	17	1	4	0	4	0	1	1	2	0	6	0
製品製造・加工処理従事者(金属製品を除く) (水産物加工を含む)	33	33	4	2	2	9	0	6	2	5	0	11	0
機械組立従事者	9	30	2	10	2	3	0	8	0	6	0	3	0
機械整備・修理従事者	17	10	0	3	0	2	0	1	0	2	0	2	0
製品検査従事者(金属製品)	5	5	0	0	0	1	0	3	0	0	0	1	0
製品検査従事者(金属製品を除く)	7	1	0	1	0	0	0	0	0	0	0	0	0
機械検査従事者	1	2	0	0	0	0	0	2	0	0	0	0	0
生産関連・生産類似作業従事者	12	6	1	1	1	2	0	0	0	0	0	3	0
輸送・機械運転従事者	52	50	5	1	0	4	0	6	1	13	2	26	2
自動車運転従事者	34	28	5	1	0	3	0	3	1	6	2	15	2
建設・採掘従事者	122	45	4	0	0	1	0	6	2	11	1	27	1
運搬・清掃・包装等従事者	15	110	5	8	0	14	0	18	1	33	4	37	0
合計	680	689	56	83	14	109	4	120	11	149	16	228	11

パートタイム	合計			24歳以下		25～34歳		35～44歳		45～54歳		55歳以上	
	求人	求職	就職件数	求職	就職件数	求職	就職件数	求職	就職件数	求職	就職件数	求職	就職件数
管理的職業従事者	0	0	0	0	0	0	0	0	0	0	0	0	0
専門的・技術的職業従事者	41	31	3	0	0	1	0	8	0	2	1	20	2
建築・土木・測量技術者	0	1	0	0	0	0	0	0	0	0	0	1	0
保健師、助産師、看護師	15	15	2	0	0	0	0	3	0	1	1	11	1
社会福祉専門職業従事者	17	9	0	0	0	0	0	3	0	1	0	5	0
事務従事者	21	112	10	5	1	25	2	25	2	17	3	40	2
販売従事者	33	27	2	4	0	5	1	3	0	5	1	10	0
商品販売従事者	33	26	1	4	0	5	0	3	0	5	1	9	0
サービス職業従事者 (施設介護・訪問介護を含む)	71	64	7	2	0	4	0	14	1	11	2	33	4
保安職業従事者	33	3	1	0	0	0	0	0	0	0	0	3	1
農林漁業従事者	10	11	5	0	1	0	0	0	0	0	0	11	4
生産工程従事者	31	36	5	5	0	1	1	5	0	8	1	17	3
生産設備制御・監視従事者(金属製品)	0	0	0	0	0	0	0	0	0	0	0	0	0
生産設備制御・監視従事者(金属製品を除く)	0	0	0	0	0	0	0	0	0	0	0	0	0
機械組立設備制御・監視従事者	0	0	0	0	0	0	0	0	0	0	0	0	0
製品製造・加工処理従事者(金属製品)	0	3	0	0	0	0	0	1	0	0	0	2	0
製品製造・加工処理従事者(金属製品を除く) (水産物加工を含む)	29	16	4	1	0	0	0	0	0	4	1	11	3
機械組立従事者	0	15	0	4	0	1	0	4	0	4	0	2	0
機械整備・修理従事者	0	0	0	0	0	0	0	0	0	0	0	0	0
製品検査従事者(金属製品)	1	0	1	0	0	0	1	0	0	0	0	0	0
製品検査従事者(金属製品を除く)	1	1	0	0	0	0	0	0	0	0	0	1	0
機械検査従事者	0	0	0	0	0	0	0	0	0	0	0	0	0
生産関連・生産類似作業従事者	0	1	0	0	0	0	0	0	0	0	0	1	0
輸送・機械運転従事者	11	9	1	0	0	1	0	1	0	0	0	7	1
自動車運転従事者	11	5	1	0	0	1	0	0	0	0	0	4	1
建設・採掘従事者	0	6	0	0	0	0	0	0	0	0	0	6	0
運搬・清掃・包装等従事者	19	136	8	3	0	12	1	8	4	25	2	88	1
合計	270	440	42	20	2	49	5	66	7	70	10	235	18

※ 平成21年12月改定の「日本標準職業分類」に基づく区分です。

● 市町村別新規求人・新規求職対照表（全数）

令和6年6月

	宮古市		山田町		岩泉町		田野畑村	
	求人数	求職者数	求人数	求職者数	求人数	求職者数	求人数	求職者数
管理的職業従事者	0	0	0	0	0	0	0	0
専門的・技術的職業従事者	38	11	5	3	3	1	0	1
事務従事者	16	39	2	17	3	4	1	1
販売従事者	9	13	3	4	1	1	1	0
サービス職業従事者	52	23	7	5	2	4	0	0
保安職業従事者	30	4	3	1	0	2	0	0
農林漁業従事者	5	1	0	2	3	1	0	0
生産工程従事者	27	23	19	8	8	0	3	0
輸送・機械運転従事者	7	10	4	4	4	0	0	0
建設・採掘従事者	15	7	6	2	1	4	0	1
運搬・清掃・包装等従事者	18	38	4	7	4	4	0	2
分類不能の職業	0	2	0	0	0	2	0	0
合計	217	171	53	53	29	23	5	5

※ 速報値集計のため、最終統計と誤差が生じることがあります。 ※ 平成21年12月改定の「日本標準職業分類」に基づく区分です。

● 正社員求人のごき

	有効求人倍率 （全数）	うち正社員	正社員構成比（％）	
			新規求人数に占める割合	就職件数に占める割合
4月	0.73	0.75	55.8	45.9
	0.74	0.70	44.5	31.3
5月	0.84	0.75	46.7	39.4
	0.80	0.67	50.1	39.5
6月	0.86	0.76	50.7	36.2
	0.78	0.65	48.4	36.4
7月	0.80	0.69	50.8	33.6
8月	0.86	0.75	54.9	39.1
9月	0.86	0.75	52.3	39.8
10月	0.87	0.76	53.9	41.7
11月	0.87	0.76	46.5	38.8
12月	0.95	0.82	53.5	34.9
1月	0.96	0.74	38.1	38.3
2月	0.83	0.69	43.6	17.3
3月	0.73	0.62	47.4	35.2
合計	0.81	0.75	51.1	40.5
	0.84	0.72	48.7	35.5

※ パート・季節を含み、新規学卒者を除く。上段は令和6年度、下段は令和5年度。



令和6年3月 新規高卒者の産業等別職業紹介状況

令和6年 6 月末現在

産業・職業・規模別		項目	令和6年3月卒業者(今年度)			令和5年3月卒業者(前年度)				
			求人数	就職者数		求人数	就職者数			
				計	男		女	計	男	女
産 業 別	A,B 農・林・漁業 (01~04)	9	0	0	0	2	0	0	0	
	C 鉱業、採石業、砂利採取業 (5)	0	0	0	0	0	0	0	0	
	D 建設業 (06~08)	60	0	0	0	45	0	0	0	
	E 製造業 (09~32)	47	0	0	0	63	0	0	0	
		食料品製造業 (9)	3	0	0	0	7	0	0	0
		飲料・たばこ・飼料製造業 (10)	0	0	0	0	0	0	0	0
		繊維工業 (11)	0	0	0	0	0	0	0	0
		木材・木製品製造業 (12)	3	0	0	0	5	0	0	0
		家具・装備品製造業 (13)	0	0	0	0	0	0	0	0
		パルプ・紙・紙加工品製造業 (14)	0	0	0	0	0	0	0	0
		印刷・同関連業 (15)	0	0	0	0	0	0	0	0
		化学工業 (16)	0	0	0	0	0	0	0	0
		石油製品・石炭製品製造業 (17)	0	0	0	0	0	0	0	0
		プラスチック製品製造業 (18)	5	0	0	0	2	0	0	0
		ゴム製品製造業 (19)	3	0	0	0	2	0	0	0
		窯業・土石製品製造業 (21)	0	0	0	0	0	0	0	0
		鉄鋼業 (22)	0	0	0	0	0	0	0	0
		非鉄金属製造業 (23)	0	0	0	0	1	0	0	0
		金属製品製造業 (24)	7	0	0	0	13	0	0	0
		はん用機械器具製造業 (25)	4	0	0	0	3	0	0	0
		生産用機械器具製造業 (26)	0	0	0	0	0	0	0	0
		業務用機械器具製造業 (27)	0	0	0	0	0	0	0	0
		電子部品・デバイス・電子回路製造業 (28)	18	0	0	0	24	0	0	0
		電気機械器具製造業 (29)	0	0	0	0	0	0	0	0
		情報通信機械器具製造業 (30)	4	0	0	0	4	0	0	0
		輸送用機械器具製造業 (31)	0	0	0	0	2	0	0	0
		その他の製造業 (20,32)	0	0	0	0	0	0	0	0
		F 電気・ガス・熱供給・水道業 (33~36)	0	0	0	0	0	0	0	0
		G 情報通信業 (37~41)	0	0	0	0	0	0	0	0
		H 運輸業 (42~49)	1	0	0	0	1	0	0	0
		I 卸売業・小売業 (50~61)	21	0	0	0	12	0	0	0
	卸売業 (50~55)	2	0	0	0	3	0	0	0	
	小売業 (56~61)	19	0	0	0	9	0	0	0	
	J 金融業・保険業 (62~67)	2	0	0	0	2	0	0	0	
	K 不動産業、物品賃貸業 (68~70)	6	0	0	0	4	0	0	0	
	L 学術研究、専門・技術サービス業 (71~74)	0	0	0	0	3	0	0	0	
	M 宿泊業、飲食サービス業 (75~77)	10	0	0	0	10	0	0	0	
	宿泊業 (75)	10	0	0	0	9	0	0	0	
	飲食サービス業 (76,77)	0	0	0	0	1	0	0	0	
	N 生活関連サービス業、娯楽業 (78~80)	0	0	0	0	2	0	0	0	
	O 教育・学習支援業 (81,82)	1	0	0	0	0	0	0	0	
	P 医療、福祉 (83~85)	21	0	0	0	34	0	0	0	
	Q 複合サービス事業 (86, 87)	9	0	0	0	7	0	0	0	
	R サービス業(他に分類されないもの) (88~96)	15	0	0	0	16	0	0	0	
	S,T 公務、その他 (97~99)	0	0	0	0	0	0	0	0	
職 業 別	A,B 管理、専門・技術 (01~24)	15	0	0	0	17	0	0	0	
	C 事務 (25~31)	21	0	0	0	18	0	0	0	
	D 販売 (32~34)	16	0	0	0	10	0	0	0	
	E サービス (35~42)	33	0	0	0	46	0	0	0	
	H,I,J,K 技能工、採掘、製造、建築の職業	100	0	0	0	99	0	0	0	
	製造、製作の職業 (49~64)	58	0	0	0	66	0	0	0	
	定置機関・建設機械運転、電気工事 (69, 72)	23	0	0	0	17	0	0	0	
	採掘・建設・労務の職業 (70,71,73~78)	19	0	0	0	16	0	0	0	
その他 (65~68)	0	0	0	0	0	0	0	0		
F,G 上記以外の職業 (43~48)	17	0	0	0	11	0	0	0		
合 計		202	0	0	0	201	0	0	0	
規 模 別	29人以下	25	0	0	0	66	0	0	0	
	30~99人	99	0	0	0	92	0	0	0	
	100~299	57	0	0	0	30	0	0	0	
	300~499	7	0	0	0	13	0	0	0	
	500~999	4	0	0	0	0	0	0	0	
	1,000人以上	10	0	0	0	0	0	0	0	

# 産業別雇用保険被保険者数の推移

令和6年6月

		当 月			前 月			前年同月		
		計	男	女	計	男	女	計	男	女
A	農業、林業 (01, 02)	391	266	125	382	261	121	368	251	117
B	漁業 (03, 04)	270	238	32	265	233	32	272	239	33
C	鉱業、採石業、砂利採取業 (05)	33	26	7	33	26	7	37	30	7
D	建設業 (06~08)	2,227	1,956	271	2,220	1,952	268	2,365	2,090	275
E	製造業 (09~32)	3,678	2,248	1,430	3,671	2,244	1,427	3,939	2,401	1,538
	食料品製造業 (09)	728	250	478	728	250	478	765	266	499
	飲料・たばこ・飼料製造業 (10)	25	21	4	25	21	4	29	22	7
	繊維工業 (11)	163	17	146	163	17	146	174	19	155
	木材・木製品製造業 (12)	456	408	48	453	405	48	461	412	49
	家具・装備品製造業 (13)	22	16	6	22	16	6	23	17	6
	パルプ・紙・紙加工品製造業 (14)	0	0	0	0	0	0	0	0	0
	印刷・同関連業 (15)	28	12	16	28	12	16	28	14	14
	化学工業 (16)	46	41	5	46	41	5	47	42	5
	石油製品・石炭製品製造業 (17)	6	4	2	6	4	2	7	5	2
	プラスチック製品製造業 (18)	82	52	30	83	53	30	109	55	54
	ゴム製品製造業 (19)	354	223	131	349	223	126	354	230	124
	なめし革・同製品・毛皮製造業 (20)	0	0	0	0	0	0	0	0	0
	窯業・土石製品製造業 (21)	83	75	8	83	75	8	92	82	10
	鉄鋼業 (22)	46	42	4	46	42	4	44	40	4
	非鉄金属製造業 (23)	0	0	0	0	0	0	0	0	0
	金属製品製造業 (24)	206	174	32	201	170	31	203	173	30
	はん用機械器具製造業 (25)	178	157	21	178	157	21	269	233	36
	生産用機械器具製造業 (26)	3	3	0	3	3	0	3	3	0
	業務用機械器具製造業 (27)	0	0	0	0	0	0	0	0	0
	電子部品・デバイス・電子回路製造業 (28)	582	326	256	585	327	258	641	342	299
	電気機械器具製造業 (29)	629	404	225	631	405	226	640	417	223
	情報通信機械器具製造業 (30)	20	3	17	20	3	17	21	3	18
	輸送用機械器具製造業 (31)	17	16	1	17	16	1	25	22	3
	その他の製造業 (32)	4	4	0	4	4	0	4	4	0
F	電気・ガス・熱供給・水道業 (33~36)	0	0	0	0	0	0	0	0	0
G	情報通信業 (37~41)	25	16	9	26	17	9	30	19	11
H	運輸業、郵便業 (42~49)	927	779	148	930	785	145	963	812	151
I	卸売業、小売業 (50~61)	1,530	652	878	1,527	658	869	1,539	652	887
	卸売業 (50~55)	151	76	75	151	76	75	147	67	80
	小売業 (56~61)	1,379	576	803	1,376	582	794	1,392	585	807
J	金融業、保険業 (62~67)	221	105	116	222	105	117	233	111	122
K	不動産業、物品賃貸業 (68~70)	129	95	34	128	94	34	130	94	36
L	学術研究、専門・技術サービス業 (71~74)	100	45	55	100	45	55	152	86	66
M	宿泊業、飲食サービス業 (75~77)	643	267	376	634	262	372	644	253	391
	宿泊業 (75)	389	174	215	383	170	213	392	166	226
N	生活関連サービス業、娯楽業 (78~80)	243	82	161	243	84	159	235	85	150
O	教育、学習支援業 (81, 82)	254	83	171	252	82	170	268	90	178
P	医療、福祉 (83~85)	3,863	1,002	2,861	3,867	1,004	2,863	3,850	1,004	2,846
	医療業 (83)	1,420	345	1,075	1,426	348	1,078	1,450	355	1,095
	社会保険・社会福祉・介護事業 (85)	2,443	657	1,786	2,441	656	1,785	2,400	649	1,751
Q	複合サービス業 (86, 87)	656	456	200	669	463	206	664	462	202
R	サービス業 (88~96)	1,077	687	390	1,076	685	391	1,085	685	400
	職業紹介・労働者派遣業 (91)	1	0	1	1	0	1	0	0	0
S	公務 (97, 98)	767	258	509	763	257	506	774	270	504
T	分類不能 (99)	13	2	11	13	2	11	13	4	9
		<b>17,047</b>	<b>9,263</b>	<b>7,784</b>	<b>17,021</b>	<b>9,259</b>	<b>7,762</b>	<b>17,561</b>	<b>9,638</b>	<b>7,923</b>

(注) 令和6年4月以降については令和5年7月改定の「日本標準産業分類」に基づく区分、令和6年3月以前については平成25年10月改定の「日本標準産業分類」に基づく区分により表章したものを。