

求人・求職・賃金情報

令和6年3月内容

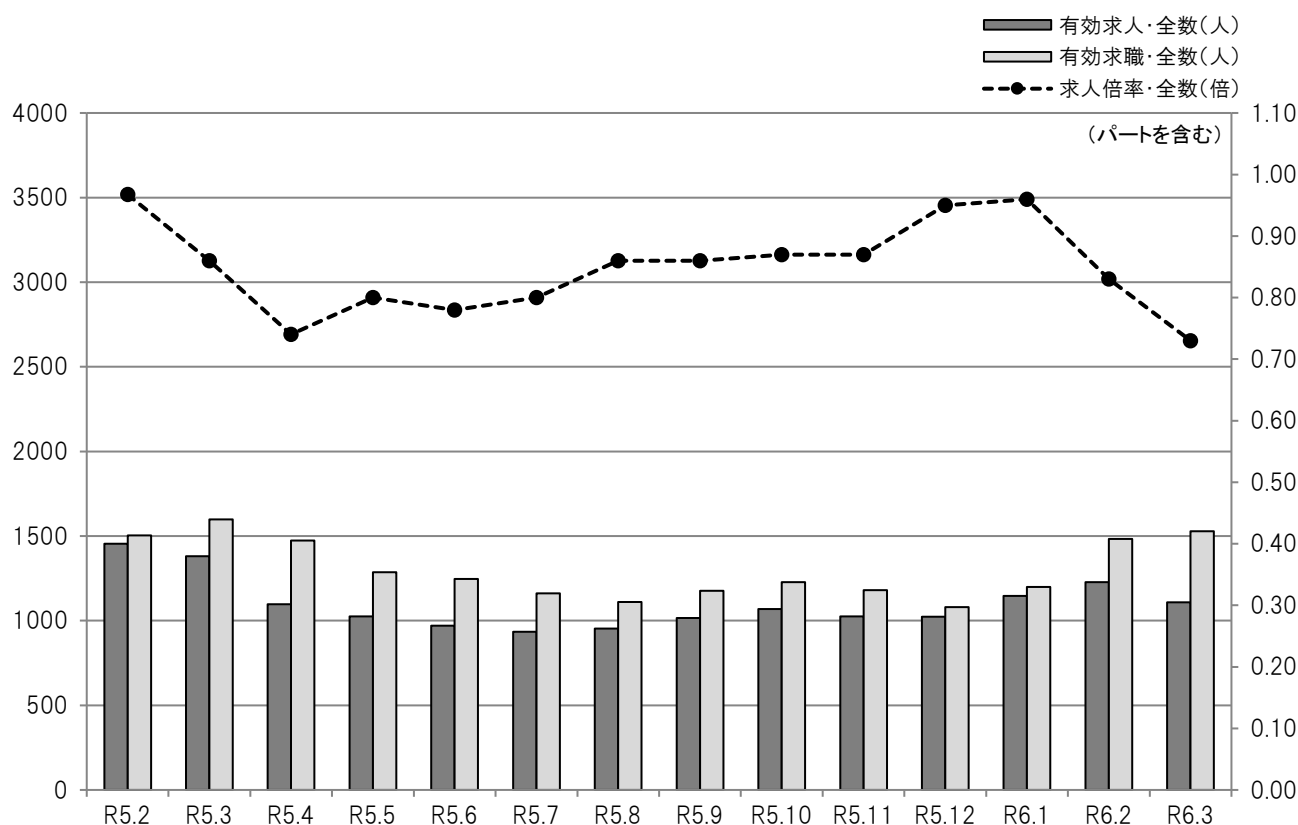

目次	1	求人・求職・有効求人倍率の推移(全数)
		職業別求人・求職・有効求人倍率(常用)
	2	職業別求人・求職・倍率・就職・平均賃金(常用)
	3	産業別求人平均賃金(常用)
	4	規模別求人平均賃金(常用)
		求人者提示・求職者希望賃金(常用)
	5	中途採用者採用時賃金
	6	年齢別有効求人・有効求職対照表(常用)
	7	市町村別新規求人・新規求職対照表
		正社員求人のご様子
	8	新規高卒者の産業等別職業紹介状況
	9	雇用保険被保険者数の推移

ハローワーク宮古

宮古公共職業安定所

〒027-0038 岩手県宮古市小山田1-1-1
TEL 0193(63)8609 FAX 0193(62)2267

● 求人・求職・有効求人倍率の推移(全数)

平成30年4月～

	有効 求人数	有効 求職者数	有効 求人倍率
平成30年4月	1,777	1,417	1.25
5月	1,639	1,336	1.23
6月	1,534	1,207	1.27
7月	1,431	1,160	1.23
8月	1,463	1,080	1.35
9月	1,450	1,057	1.37
10月	1,441	1,061	1.36
11月	1,402	1,009	1.39
12月	1,347	946	1.42
平成31年1月	1,425	1,033	1.38
2月	1,617	1,517	1.07
3月	1,765	1,525	1.16
平成30年度計	18,291	14,348	1.27
平成31年4月	1,729	1,496	1.16
令和元年5月	1,456	1,352	1.08
6月	1,386	1,228	1.13
7月	1,374	1,108	1.24
8月	1,402	1,056	1.33
9月	1,388	1,076	1.29
10月	1,423	1,066	1.33
11月	1,396	1,120	1.25
12月	1,358	1,116	1.22
令和2年1月	1,274	1,159	1.10
2月	1,419	1,512	0.94
3月	1,370	1,555	0.88
令和元年度計	16,975	14,844	1.14
令和2年4月	1,193	1,607	0.74
5月	1,055	1,312	0.80
6月	1,107	1,259	0.88
7月	1,112	1,147	0.97
8月	1,087	1,086	1.00
9月	1,117	1,098	1.02
10月	1,143	1,103	1.04
11月	1,174	1,092	1.08
12月	1,224	1,039	1.18
令和3年1月	1,312	1,113	1.18
2月	1,375	1,402	0.98
3月	1,404	1,467	0.96
令和2年度計	14,303	14,725	0.97

※ パートを含み、新規学卒者を除く。

	有効 求人数	有効 求職者数	有効 求人倍率
令和3年4月	1,276	1,520	0.84
5月	1,225	1,258	0.97
6月	1,242	1,238	1.00
7月	1,234	1,117	1.10
8月	1,235	1,093	1.13
9月	1,228	1,153	1.07
10月	1,309	1,133	1.16
11月	1,342	1,153	1.16
12月	1,282	1,051	1.22
令和4年1月	1,374	1,081	1.27
2月	1,573	1,435	1.10
3月	1,578	1,521	1.04
令和3年度計	15,898	14,753	1.08
令和4年4月	1,450	1,533	0.95
5月	1,323	1,361	0.97
6月	1,288	1,303	0.99
7月	1,250	1,157	1.08
8月	1,257	1,100	1.14
9月	1,252	1,096	1.14
10月	1,220	1,096	1.11
11月	1,202	1,099	1.09
12月	1,252	1,067	1.17
令和5年1月	1,408	1,133	1.24
2月	1,455	1,504	0.97
3月	1,381	1,599	0.86
令和4年度計	15,738	15,048	1.05
令和5年4月	1,097	1,473	0.74
5月	1,026	1,286	0.80
6月	970	1,247	0.78
7月	934	1,161	0.80
8月	954	1,110	0.86
9月	1,015	1,176	0.86
10月	1,069	1,227	0.87
11月	1,025	1,181	0.87
12月	1,024	1,081	0.95
令和6年1月	1,147	1,199	0.96
2月	1,227	1,484	0.83
3月	1,108	1,528	0.73
令和5年度計	12,596	15,153	0.83

● 職業別求人・求職・有効求人倍率(常用)

令和6年3月

	有効 求人数	有効 求職者数						有効 求人倍率
			24歳以下	25～34歳	35～44歳	45～54歳	55歳以上	
合計	1,011	1,271	103	203	214	245	506	0.80
A 管理的職業従事者	2	1	0	1	0	0	0	0.00
B 専門的・技術的職業従事者	184	120	6	32	23	14	45	1.53
C 事務従事者	115	296	23	58	65	67	83	0.39
D 販売従事者	77	91	17	17	12	19	26	0.85
E サービス職業従事者	197	153	13	23	28	33	56	1.29
F 保安職業従事者	96	19	1	0	1	2	15	5.05
G 農林漁業従事者	26	30	2	2	4	5	17	0.87
H 生産工程従事者	126	168	22	30	35	36	45	0.75
I 輸送・機械運転従事者	60	67	0	5	9	9	44	0.90
J 建設・採掘従事者	95	57	5	4	6	6	36	1.67
K 運搬・清掃・包装等従事者	33	256	11	29	27	52	137	0.13

※ パートを含み、新規学卒者を除く。 ※ 平成21年12月改定の「日本標準職業分類」に基づく区分です。

● 職業別求人・求職・倍率・就職・平均賃金(常用)

令和6年3月

	有効 求人数	有効 求職者数	有効 求人倍率	就職 件数	平均賃金			
					フルタイム (単位:千円)		パートタイム (単位:十円)	
					求人平均	求職希望平均	求人平均	求職希望平均
合計	1,011	1,271	0.80	201	197	187	107	94
A 管理的職業従事者	2	1	2.00	0	235	0	0	0
B 専門的・技術的職業従事者	184	120	1.53	27	230	224	138	99
07 製造技術者(開発)	0	1	0.00	0	0	300	0	0
08 製造技術者(開発を除く)	1	5	0.20	0	0	200	0	0
09 建築・土木・測量技術者	13	6	2.17	0	307	245	0	0
10 情報処理・通信技術者	0	10	0.00	0	0	0	0	0
11 その他の技術者	0	0	0.00	0	0	0	0	0
12 医師, 歯科医師, 獣医師, 薬剤師	2	0	0.00	0	390	0	0	0
13 保健師, 助産師, 看護師	56	25	2.24	10	217	253	139	100
14 医療技術者	21	4	5.25	1	250	350	140	0
15 その他の保健医療従事者	10	6	1.67	2	183	170	0	0
16 社会福祉専門職業従事者	54	37	1.46	8	195	187	120	91
22 美術家, デザイナー, 写真家, 映像撮影者	0	4	0.00	0	0	0	0	85
05.06.17~21.23.24その他の専門的職業	27	22	1.23	6	223	170	148	113
C 事務従事者	115	296	0.39	59	183	162	96	97
25 一般事務従事者	91	270	0.34	51	178	160	96	96
26 会計事務従事者	8	7	1.14	0	198	150	0	0
27 生産関連事務従事者	4	8	0.50	1	0	0	94	0
28 営業・販売事務従事者	4	3	1.33	2	250	280	0	0
29 外勤事務従事者	1	1	1.00	0	0	0	0	0
30 運輸・郵便事務従事者	2	1	2.00	1	0	0	0	100
31 事務用機器操作員	5	6	0.83	4	0	0	0	0
D 販売従事者	77	91	0.85	10	195	166	94	91
32 商品販売従事者	64	72	0.89	8	183	148	95	91
33 販売類似職業従事者	1	0	0.00	0	0	0	89	0
34 営業職業従事者	12	19	0.63	2	202	233	0	90
E サービス職業従事者	197	153	1.29	37	173	187	101	96
35 家庭生活支援サービス職業従事者	0	0	0.00	0	0	0	0	0
36 介護サービス職業従事者	74	48	1.54	13	172	203	130	100
37 保健医療サービス職業従事者	13	4	3.25	2	157	0	0	0
38 生活衛生サービス職業従事者	1	3	0.33	1	155	0	0	89
39 飲食物調理従事者	31	55	0.56	6	167	174	100	94
40 接客・給仕職業従事者	46	17	2.71	5	187	183	99	89
41 居住施設・ビル等管理人	1	6	0.17	0	0	200	90	0
42 その他のサービス職業従事者	31	20	1.55	10	182	181	95	0
F 保安職業従事者	96	19	5.05	6	188	164	96	93
G 農林漁業従事者	26	30	0.87	10	189	187	135	103
H 生産工程従事者	126	168	0.75	25	191	192	91	92
49 生産設備制御・監視従事者(金属製品)	1	11	0.09	1	0	233	0	0
50 生産設備制御・監視従事者(金属製品を除く)	0	1	0.00	0	0	0	0	0
51 機械組立設備制御・監視従事者	5	10	0.50	0	154	175	0	0
52 製品製造・加工処理従事者(金属製品)	12	30	0.40	2	229	226	0	0
53 製品製造・加工処理従事者(金属製品を除く) (水産物加工を含む)	68	37	1.84	15	155	169	91	89
54 機械組立従事者	6	50	0.12	4	215	203	0	95
55 機械整備・修理従事者	15	11	1.36	1	209	178	0	89
56 製品検査従事者(金属製品)	5	3	1.67	0	0	150	0	0
57 製品検査従事者(金属製品を除く)	3	0	0.00	0	154	0	0	0
58 機械検査従事者	1	6	0.17	0	170	0	0	0
59 生産関連・生産類似作業従事者	10	9	1.11	2	221	160	0	0
I 輸送・機械運転従事者	60	67	0.90	13	214	222	0	0
60 鉄道運転従事者	2	0	0.00	0	0	0	0	0
61 自動車運転従事者	48	42	1.14	10	204	222	0	0
62 船舶・航空機運転従事者	0	1	0.00	0	0	0	0	0
63 その他の輸送従事者	0	4	0.00	0	0	250	0	0
64 定置・建設機械運転従事者	10	20	0.50	3	267	210	0	0
J 建設・採掘従事者	95	57	1.67	9	229	187	0	95
65 建設躯体工事従事者	12	6	2.00	1	0	185	0	0
66 建設従事者(建設躯体工事従事者を除く)	26	11	2.36	1	227	200	0	0
67 電気工事従事者	20	4	5.00	0	167	0	0	100
68 土木作業従事者	37	36	1.03	7	257	183	0	89
69 採掘従事者	0	0	0.00	0	0	0	0	0
K 運搬・清掃・包装等従事者	33	256	0.13	5	191	177	106	89
70 運搬従事者	12	63	0.19	1	201	198	89	90
71 清掃従事者	13	67	0.19	3	180	153	133	90
72 包装従事者	0	4	0.00	0	0	175	0	0
73 その他の運搬・清掃・包装等従事者	8	122	0.07	1	0	183	96	89

※ 有効求人数、有効求職者数、就職件数はパートを含み、新規学卒者を除く。 ※ 平成21年12月改定の「日本標準職業分類」に基づく区分です。

● 産業別求人平均賃金(常用)

令和6年3月

	フルタイム (単位:千円)				パートタイム (単位:十円)			
	宮古	釜石	久慈	岩手県	宮古	釜石	久慈	岩手県
合計	197	211	216	216	107	100	103	104
A・B 農・林・漁業【01～04】	180	211	235	201	0	123	113	117
C 鉱業・採石業・砂利採取業【05】	160	0	0	220	0	0	0	0
D 建設業【06～08】	239	260	259	249	135	0	90	113
06 総合工事業	245	269	255	252	135	0	90	118
E 製造業【09～32】	183	189	174	199	91	95	94	96
09 食料品製造業	163	193	171	188	91	93	92	97
10 飲料・たばこ・飼料製造業	178	199	0	190	0	0	0	93
11 繊維工業	199	191	163	172	89	0	89	90
12 木材・木製品製造業(家具を除く)	225	170	0	218	89	0	0	93
13 家具・装備品製造業	0	0	0	230	0	0	0	0
14 パルプ・紙・紙加工品製造業	0	0	0	190	0	0	0	0
15 印刷・同関連業	0	0	0	201	0	0	0	0
16 化学工業	0	174	0	216	0	0	0	120
17 石油製品・石炭製品製造業	0	0	0	0	0	0	0	0
18 プラスチック製品製造業(別掲を除く)	0	228	0	208	0	93	0	94
19 ゴム製品製造業	153	185	0	168	0	0	0	0
21 窯業・土石製品製造業	0	195	0	207	0	0	0	0
22 鉄鋼業	0	204	0	190	0	0	0	97
23 非鉄金属製造業	0	158	0	205	0	0	0	0
24 金属製品製造業	224	286	198	219	0	0	0	95
25 はん用機械器具製造業	0	202	0	215	0	0	0	90
26 生産用機械器具製造業	0	186	200	212	0	0	0	0
27 業務用機械器具製造業	0	178	0	201	0	98	0	104
28 電子部品・デバイス・電子回路製造業	188	0	0	203	0	0	0	123
29 電気機械器具製造業	0	178	148	196	0	0	0	100
30 情報通信機械器具製造業	162	161	0	196	0	0	0	0
28 30 ハードウェア製造関係	184	161	0	200	0	0	0	123
31 輸送用機械器具製造業	156	0	0	188	0	0	0	93
20 32 その他の製造業	0	0	195	200	0	0	98	98
F 電気・ガス・熱供給・水道業【33～36】	0	0	459	266	0	0	90	95
G 情報通信業【37～41】	0	173	0	305	0	0	0	155
37 通信業	0	0	0	0	0	0	0	0
38 放送業	0	0	0	0	0	0	0	0
39 情報サービス業	0	173	0	311	0	0	0	173
40 インターネット附随サービス業	0	0	0	0	0	0	0	0
H 運輸業・郵便業【42～49】	197	171	188	211	114	89	0	103
43 道路旅客運送業	208	175	0	180	89	0	0	103
44 道路貨物運送業	194	0	188	226	134	89	0	104
I 卸売業・小売業【50～61】	223	194	193	215	94	92	94	100
50～55 卸売業	235	242	205	210	0	0	0	99
56～61 小売業	221	185	189	217	94	92	94	100
56 各種商品小売業	0	0	0	200	92	89	105	95
J 金融業・保険業【62～67】	166	0	0	243	0	0	0	98
62～64 銀行業等	0	0	0	239	0	0	0	96
65 66 金融商品取引業・商品先物取引業等	0	0	0	270	0	0	0	123
67 保険業(保険媒介代理業・保険サービス業を含む)	166	0	0	240	0	0	0	96
K 不動産業・物品賃貸業【68～70】	228	0	0	205	0	0	0	96
70 物品賃貸業	228	0	0	210	0	0	0	94
L 学術研究・専門・技術サービス業【71～74】	0	181	0	229	0	98	0	110
73 広告業	0	0	0	201	0	0	0	0
M 宿泊業・飲食サービス業【75～77】	176	179	165	199	97	91	95	97
75 宿泊業	175	178	0	203	92	92	0	96
76 飲食店	180	215	165	199	102	90	95	97
N 生活関連サービス業・娯楽業【78～80】	181	0	207	220	96	106	92	103
78 洗濯・理容・美容・浴場業	155	0	0	219	89	0	0	105
O 教育・学習支援業【81～82】	223	180	0	209	133	120	254	120
P 医療・福祉【83～85】	188	202	202	202	112	113	104	112
83 医療業	205	197	212	215	115	148	118	128
84 保健衛生	0	0	0	182	0	0	0	122
85 社会保険・社会福祉・介護事業	180	208	198	194	111	95	98	104
Q 複合サービス事業【86～87】	178	177	161	181	0	0	98	97
86 郵便局	0	151	150	182	0	0	0	98
R サービス業(他に分類されないもの)【88～96】	188	181	187	212	100	97	90	97
88 廃棄物処理業	177	218	190	198	0	0	0	105
89 自動車整備業	190	170	181	212	0	95	0	102
90 機械等修理業(別掲を除く)	209	0	0	215	0	0	0	110
91 職業紹介・労働者派遣業	0	0	0	248	0	0	0	99
92 その他の事業サービス業	186	174	0	192	102	98	90	96
93～96 その他のサービス業	178	162	194	186	90	90	0	100
S・T 公務(他に分類されるものを除く)・その他【97～99】	184	181	179	188	123	105	114	117

※ 新規学卒者を除く。

● 規模別求人平均賃金(常用)

令和6年3月

	フルタイム (単位:千円)				パートタイム (単位:十円)				
	宮古	釜石	久慈	岩手県	宮古	釜石	久慈	岩手県	
企業規模	4人以下	213	214	188	218	97	93	117	112
	5~29人	202	199	222	217	106	103	96	107
	30~99人	197	228	224	214	103	92	95	101
	100~299人	186	221	188	225	95	98	103	103
	300~499人	193	210	0	224	126	100	0	106
	500~999人	223	173	0	201	285	90	114	112
	1,000人以上	191	195	191	204	109	102	125	102
合計	197	211	216	216	107	100	103	104	

※ 新規学卒者を除く。

● 求人者提示・求職者希望賃金(常用)

令和6年3月

(単位:円)

		フルタイム			パートタイム		
		求人者提示賃金		求職者希望 平均賃金	求人者提示賃金		求職者希望 平均賃金
		上限	下限		上限	下限	
合計	宮古	217,917	176,885	186,699	1,123	1,016	944
	釜石	240,808	180,496	188,273	1,038	966	956
	久慈	247,029	185,771	173,952	1,068	981	933
	岩手県	244,577	187,270	236,979	1,083	998	951
A 管理的職業従事者	宮古	300,000	170,000	0	0	0	0
	釜石	0	0	0	0	0	0
	久慈	285,000	195,000	300,000	0	0	0
	岩手県	339,000	214,000	240,000	1,273	1,273	1,025
B 専門的・技術的職業従事者	宮古	255,379	204,740	223,600	1,504	1,257	991
	釜石	297,239	207,567	217,727	1,256	1,083	1,265
	久慈	295,134	213,913	168,750	1,469	1,325	1,272
	岩手県	287,894	205,647	208,133	1,426	1,242	1,083
C 事務従事者	宮古	200,412	164,835	162,273	989	927	965
	釜石	205,458	162,378	171,250	1,175	969	924
	久慈	192,611	161,381	155,000	1,092	974	895
	岩手県	206,920	171,712	174,212	1,062	972	929
D 販売従事者	宮古	216,036	173,823	166,429	969	914	911
	釜石	232,608	166,330	190,000	934	902	918
	久慈	253,875	194,563	167,500	944	938	899
	岩手県	260,559	190,635	196,850	984	936	916
E サービス職業従事者	宮古	179,969	166,621	187,083	1,084	932	957
	釜石	191,388	168,160	174,286	973	929	907
	久慈	217,827	159,866	152,143	1,021	924	894
	岩手県	211,834	174,931	183,512	1,022	943	954
F 保安職業従事者	宮古	210,917	166,062	164,000	1,029	890	929
	釜石	179,114	176,543	145,000	1,025	1,025	850
	久慈	0	0	240,000	893	893	0
	岩手県	197,757	172,272	174,375	1,031	975	958
G 農林漁業従事者	宮古	217,425	160,075	187,143	1,354	1,354	1,030
	釜石	265,200	183,600	230,000	1,354	1,354	1,042
	久慈	241,925	190,524	185,556	1,354	954	886
	岩手県	213,658	180,721	188,182	1,226	1,131	961
H 生産工程従事者	宮古	209,300	172,341	191,714	912	909	921
	釜石	215,759	162,497	189,831	929	895	916
	久慈	202,208	161,401	166,250	918	912	931
	岩手県	227,776	176,550	491,124	979	936	928
I 輸送・機械運転従事者	宮古	248,176	180,153	221,765	0	0	0
	釜石	243,806	188,885	193,043	1,293	1,293	900
	久慈	247,179	185,172	216,000	1,127	987	922
	岩手県	251,188	199,984	214,527	1,162	1,069	948
J 建設・採掘従事者	宮古	270,257	188,523	187,000	0	0	947
	釜石	291,320	200,872	212,308	0	0	1,033
	久慈	279,993	195,916	210,909	0	0	0
	岩手県	280,919	193,487	208,651	1,528	1,256	999
K 運搬・清掃・包装等従事者	宮古	211,972	169,472	177,200	1,081	1,034	893
	釜石	214,809	163,639	186,667	985	911	902
	久慈	183,900	173,078	172,500	903	901	895
	岩手県	203,688	175,916	180,599	993	955	914

※ 新規学卒者を除く。 ※ 平成21年12月改定の「日本標準職業分類」に基づく区分です。

● 中途採用者採用時平均賃金

令和6年1月～3月(第4四半期)

(単位:千円)

職業別	年齢計	平均賃金額						
		24歳以下	25～34歳	35～44歳	45～54歳	55歳以上		
職業別	A 専門的・技術的職業	宮古	217	223	201	248	211	218
		岩手県	238	204	238	244	248	247
	B 管理的職業	宮古	380	0	0	0	580	180
		岩手県	310	220	218	297	353	338
	C 事務的職業	宮古	187	155	202	199	184	156
		岩手県	200	187	192	200	196	241
	D 販売の職業	宮古	184	0	218	187	168	115
		岩手県	216	181	209	211	242	237
	E サービスの職業	宮古	170	162	179	179	180	140
		岩手県	197	185	195	203	211	186
	F 保安の職業	宮古	160	0	0	160	0	0
		岩手県	180	175	220	181	190	168
	G 農林漁業の職業	宮古	190	180	135	175	213	180
		岩手県	201	175	194	217	219	190
	H 運輸・通信の職業	宮古	208	175	203	224	0	206
		岩手県	215	201	211	220	223	210
	I 生産工程・労務の職業	宮古	192	186	192	181	199	192
		岩手県	213	197	207	227	219	211
産業別	A・B 農・林・漁業	宮古	186	180	135	175	225	173
		岩手県	206	176	197	217	229	186
	C 鉱業・採石業・砂利採取業	宮古	0	0	0	0	0	0
		岩手県	233	0	0	191	254	240
	D 建設業	宮古	211	186	210	197	247	202
		岩手県	233	208	218	247	243	239
	E 製造業	宮古	176	188	177	170	172	184
		岩手県	199	187	196	214	197	191
	F 電気・ガス・熱供給・水道業	宮古	0	0	0	0	0	0
		岩手県	207	173	237	276	0	0
	G 情報通信業	宮古	165	173	0	0	0	150
		岩手県	255	237	269	237	281	249
	H 運輸業・郵便業	宮古	206	0	207	275	200	195
		岩手県	223	207	215	225	234	218
	I 卸売業・小売業	宮古	182	150	218	170	187	128
		岩手県	215	178	222	213	228	212
	J 金融業・保険業	宮古	142	0	0	157	126	0
		岩手県	195	173	198	174	211	248
K 不動産業・物品賃貸業	宮古	185	0	185	0	0	0	
	岩手県	207	196	215	205	219	150	
L 学術研究・専門・技術サービス業	宮古	257	0	251	271	0	0	
	岩手県	240	195	217	270	212	326	
M 宿泊業・飲食サービス業	宮古	256	0	229	156	385	0	
	岩手県	203	185	203	200	226	198	
N 生活関連サービス業・娯楽業	宮古	135	0	0	153	136	115	
	岩手県	205	188	185	206	280	177	
O 教育・学習支援業	宮古	238	0	238	0	0	0	
	岩手県	286	165	272	352	296	269	
P 医療・福祉	宮古	200	173	183	228	215	198	
	岩手県	209	185	202	211	218	215	
Q 複合サービス事業	宮古	154	0	0	0	0	154	
	岩手県	222	0	185	241	226	241	
R サービス業 (他に分類されないもの)	宮古	164	175	0	170	136	0	
	岩手県	216	212	221	219	221	202	
S・T 公務・その他	宮古	0	0	0	0	0	0	
	岩手県	0	0	0	0	0	0	
合計	宮古	194	178	195	195	204	188	
	岩手県	214	193	210	220	224	216	

※ 3ヶ月間の雇用保険の被保険者資格取得データをもとに雇用形態が常用の者の採用時賃金から平均を算出。新規学卒者を除く。

● 年齢別有効求人・有効求職対照表(常用)

令和6年3月

フルタイム	合計			24歳以下		25～34歳		35～44歳		45～54歳		55歳以上	
	求人	求職	就職件数	求職	就職件数	求職	就職件数	求職	就職件数	求職	就職件数	求職	就職件数
管理的職業従事者	2	1	0	0	0	1	0	0	0	0	0	0	0
専門的・技術的職業従事者	138	79	19	6	2	23	5	16	4	10	2	24	6
建築・土木・測量技術者	13	6	0	0	0	2	0	0	0	1	0	3	0
保健師、助産師、看護師	47	12	7	0	0	2	1	3	1	1	0	6	5
社会福祉専門職業従事者	36	24	7	1	1	5	2	9	2	2	1	7	1
事務従事者	63	194	33	21	3	36	9	43	10	48	8	46	3
販売従事者	30	56	6	12	4	13	0	9	1	10	1	12	0
商品販売従事者	19	40	5	8	3	12	0	6	1	7	1	7	0
サービス職業従事者 (施設介護・訪問介護を含む)	103	83	26	11	4	17	1	16	6	20	6	19	9
保安職業従事者	75	15	2	1	0	0	0	1	0	2	0	11	2
農林漁業従事者	15	20	3	2	0	1	0	4	2	5	0	8	1
生産工程従事者	103	136	21	20	3	27	4	25	5	28	5	36	4
生産設備制御・監視従事者(金属製品)	1	11	1	3	1	0	0	4	0	2	0	2	0
生産設備制御・監視従事者(金属製品を除く)	0	1	0	1	0	0	0	0	0	0	0	0	0
機械組立設備制御・監視従事者	5	10	0	0	0	1	0	2	0	4	0	3	0
製品製造・加工処理従事者(金属製品)	12	29	2	3	1	8	0	3	0	7	0	8	1
製品製造・加工処理従事者(金属製品を除く) (水産物加工を含む)	45	23	12	4	1	4	1	5	4	1	3	9	3
機械組立従事者	6	38	3	7	0	5	1	9	0	12	2	5	0
機械整備・修理従事者	15	10	1	2	0	4	1	1	0	1	0	2	0
製品検査従事者(金属製品)	5	3	0	0	0	1	0	1	0	0	0	1	0
製品検査従事者(金属製品を除く)	3	0	0	0	0	0	0	0	0	0	0	0	0
機械検査従事者	1	2	0	0	0	1	0	0	0	1	0	0	0
生産関連・生産類似作業従事者	10	9	2	0	0	3	1	0	1	0	0	6	0
輸送・機械運転従事者	47	58	11	0	1	5	2	8	1	8	3	37	4
自動車運転従事者	35	34	8	0	1	4	1	4	1	4	2	22	3
建設・採掘従事者	94	50	9	5	3	4	1	5	2	6	0	30	3
運搬・清掃・包装等従事者	17	126	4	7	0	15	2	21	0	29	2	54	0
合計	687	826	134	87	20	144	24	151	31	167	27	277	32

パートタイム	合計			24歳以下		25～34歳		35～44歳		45～54歳		55歳以上	
	求人	求職	就職件数	求職	就職件数	求職	就職件数	求職	就職件数	求職	就職件数	求職	就職件数
管理的職業従事者	0	0	0	0	0	0	0	0	0	0	0	0	0
専門的・技術的職業従事者	46	41	8	0	0	9	2	7	0	4	0	21	6
建築・土木・測量技術者	0	0	0	0	0	0	0	0	0	0	0	0	0
保健師、助産師、看護師	9	13	3	0	0	0	0	1	0	3	0	9	3
社会福祉専門職業従事者	18	13	1	0	0	3	1	2	0	0	0	8	0
事務従事者	52	102	26	2	1	22	3	22	6	19	7	37	9
販売従事者	47	35	4	5	0	4	0	3	1	9	2	14	1
商品販売従事者	45	32	3	4	0	4	0	3	0	9	2	12	1
サービス職業従事者 (施設介護・訪問介護を含む)	94	70	11	2	0	6	2	12	1	13	6	37	2
保安職業従事者	21	4	4	0	0	0	0	0	0	0	0	4	4
農林漁業従事者	11	10	7	0	0	1	0	0	0	0	1	9	6
生産工程従事者	23	32	4	2	0	3	0	10	3	8	0	9	1
生産設備制御・監視従事者(金属製品)	0	0	0	0	0	0	0	0	0	0	0	0	0
生産設備制御・監視従事者(金属製品を除く)	0	0	0	0	0	0	0	0	0	0	0	0	0
機械組立設備制御・監視従事者	0	0	0	0	0	0	0	0	0	0	0	0	0
製品製造・加工処理従事者(金属製品)	0	1	0	0	0	0	0	0	0	0	0	1	0
製品製造・加工処理従事者(金属製品を除く) (水産物加工を含む)	23	14	3	0	0	1	0	3	2	4	0	6	1
機械組立従事者	0	12	1	2	0	1	0	6	1	2	0	1	0
機械整備・修理従事者	0	1	0	0	0	0	0	0	0	0	0	1	0
製品検査従事者(金属製品)	0	0	0	0	0	0	0	0	0	0	0	0	0
製品検査従事者(金属製品を除く)	0	0	0	0	0	0	0	0	0	0	0	0	0
機械検査従事者	0	4	0	0	0	1	0	1	0	2	0	0	0
生産関連・生産類似作業従事者	0	0	0	0	0	0	0	0	0	0	0	0	0
輸送・機械運転従事者	13	9	2	0	0	0	0	1	0	1	0	7	2
自動車運転従事者	13	8	2	0	0	0	0	1	0	1	0	6	2
建設・採掘従事者	1	7	0	0	0	0	0	1	0	0	0	6	0
運搬・清掃・包装等従事者	16	130	1	4	0	14	0	6	0	23	0	83	1
合計	324	445	67	16	1	59	7	63	11	78	16	229	32

※ 平成21年12月改定の「日本標準職業分類」に基づく区分です。

● 市町村別新規求人・新規求職対照表（全数）

令和6年3月

	宮古市		山田町		岩泉町		田野畑村	
	求人数	求職者数	求人数	求職者数	求人数	求職者数	求人数	求職者数
管理的職業従事者	0	0	1	0	0	0	0	0
専門的・技術的職業従事者	56	29	3	5	11	3	0	2
事務従事者	32	34	7	22	4	6	0	2
販売従事者	19	19	2	5	2	2	1	0
サービス職業従事者	70	28	4	13	14	9	2	4
保安職業従事者	33	6	0	3	0	1	0	0
農林漁業従事者	7	33	0	38	4	6	0	1
生産工程従事者	34	31	20	13	7	3	3	2
輸送・機械運転従事者	9	15	5	0	2	2	0	1
建設・採掘従事者	12	9	7	2	3	3	0	1
運搬・清掃・包装等従事者	15	28	1	12	1	11	1	2
分類不能の職業	0	2	0	2	0	1	0	0
合計	287	234	50	115	48	47	7	15

※ 速報値集計のため、最終統計と誤差が生じることがあります。 ※ 平成21年12月改定の「日本標準職業分類」に基づく区分です。

● 正社員求人のうごき

	有効求人倍率 （全数）	うち正社員	正社員構成比（％）	
			新規求人数に占める割合	就職件数に占める割合
4月	0.74	0.70	44.5	31.3
	0.95	0.83	37.9	29.5
5月	0.80	0.67	50.1	39.5
	0.97	0.78	50.1	34.5
6月	0.78	0.65	48.4	36.4
	0.99	0.78	48.7	35.7
7月	0.80	0.69	50.8	33.6
	1.08	0.85	45.5	28.6
8月	0.86	0.75	54.9	39.1
	1.14	0.90	51.2	44.3
9月	0.86	0.75	52.3	39.8
	1.14	0.89	49.2	43.1
10月	0.87	0.76	53.9	41.7
	1.11	0.88	43.9	34.8
11月	0.87	0.76	46.5	38.8
	1.09	0.88	45.5	31.4
12月	0.95	0.82	53.5	34.9
	1.17	0.84	35.9	41.6
1月	0.96	0.74	38.1	38.3
	1.24	0.80	34.2	33.6
2月	0.83	0.69	43.6	17.3
	0.97	0.73	45.0	18.1
3月	0.73	0.62	47.4	35.2
	0.86	0.72	39.4	21.0
合計	0.84	0.72	48.7	35.5
	1.06	0.82	43.9	33.0

※ パート・季節を含み、新規学卒者を除く。上段は令和5年度、下段は令和4年度。

令和6年3月 新規高卒者の産業等別職業紹介状況

令和6年 3 月末現在

産業・職業・規模別		項目	令和6年3月卒業者(今年度)			令和5年3月卒業者(前年度)				
			求人数	就職者数		求人数	就職者数			
				計	男		女	計	男	女
産 業 別	A,B 農・林・漁業 (01~04)	3	1	1	0	2	3	3	0	
	C 鉱業、採石業、砂利採取業 (5)	0	0	0	0	0	0	0	0	
	D 建設業 (06~08)	70	14	13	1	67	12	11	1	
	E 製造業 (09~32)	65	44	28	16	91	46	27	19	
		食料品製造業 (9)	9	8	1	7	8	11	1	10
		飲料・たばこ・飼料製造業 (10)	0	1	1	0	0	1	0	1
		繊維工業 (11)	0	1	0	1	0	0	0	0
		木材・木製品製造業 (12)	5	0	0	0	10	4	4	0
		家具・装備品製造業 (13)	0	0	0	0	0	0	0	0
		パルプ・紙・紙加工品製造業 (14)	0	0	0	0	0	0	0	0
		印刷・同関連業 (15)	0	1	1	0	0	0	0	0
		化学工業 (16)	0	1	0	1	0	1	0	1
		石油製品・石炭製品製造業 (17)	0	0	0	0	0	0	0	0
		プラスチック製品製造業 (18)	2	1	0	1	1	1	0	1
		ゴム製品製造業 (19)	2	0	0	0	6	2	2	0
		窯業・土石製品製造業 (21)	0	0	0	0	0	0	0	0
		鉄鋼業 (22)	0	1	1	0	0	1	1	0
		非鉄金属製造業 (23)	1	1	0	1	0	0	0	0
		金属製品製造業 (24)	13	2	0	2	17	2	2	0
		はん用機械器具製造業 (25)	3	7	6	1	3	2	1	1
		生産用機械器具製造業 (26)	0	0	0	0	0	0	0	0
		業務用機械器具製造業 (27)	0	0	0	0	0	0	0	0
		電子部品・デバイス・電子回路製造業 (28)	24	15	13	2	36	18	13	5
		電気機械器具製造業 (29)	0	0	0	0	3	0	0	0
		情報通信機械器具製造業 (30)	4	1	1	0	7	2	2	0
		輸送用機械器具製造業 (31)	2	3	3	0	0	0	0	0
		その他の製造業 (20,32)	0	1	1	0	0	1	1	0
		F 電気・ガス・熱供給・水道業 (33~36)	0	1	1	0	0	4	4	0
		G 情報通信業 (37~41)	0	0	0	0	0	0	0	0
	H 運輸業 (42~49)	1	5	4	1	1	4	4	0	
	I 卸売業・小売業 (50~61)	12	23	14	9	16	19	10	9	
	卸売業 (50~55)	3	9	7	2	0	2	2	0	
	小売業 (56~61)	9	14	7	7	16	17	8	9	
	J 金融業・保険業 (62~67)	2	4	1	3	2	2	1	1	
	K 不動産業、物品賃貸業 (68~70)	4	4	0	4	4	3	1	2	
	L 学術研究、専門・技術サービス業 (71~74)	3	2	2	0	3	1	1	0	
	M 宿泊業、飲食サービス業 (75~77)	11	11	3	8	11	14	3	11	
	宿泊業 (75)	10	6	1	5	10	5	0	5	
	飲食サービス業 (76,77)	1	5	2	3	1	9	3	6	
	N 生活関連サービス業、娯楽業 (78~80)	2	3	1	2	0	0	0	0	
	O 教育・学習支援業 (81,82)	0	1	0	1	1	0	0	0	
	P 医療、福祉 (83~85)	44	11	4	7	38	10	4	6	
	Q 複合サービス事業 (86, 87)	7	4	2	2	3	4	3	1	
	R サービス業(他に分類されないもの) (88~96)	18	8	4	4	21	6	5	1	
	S,T 公務、その他 (97~99)	0	0	0	0	0	0	0	0	
職 業 別	A,B 管理、専門・技術 (01~24)	23	11	8	3	34	10	8	2	
	C 事務 (25~31)	23	20	4	16	17	13	5	8	
	D 販売 (32~34)	10	16	6	10	11	15	5	10	
	E サービス (35~42)	55	23	7	16	52	26	7	19	
	H,I,J,K 技能工、採掘、製造、建築の職業	118	64	51	13	129	58	46	12	
	製造、製作の職業 (49~64)	67	45	32	13	83	43	33	10	
	定置機関・建設機械運転、電気工事 (69, 72)	23	2	2	0	17	2	2	0	
	採掘・建設・労務の職業 (70,71,73~78)	28	16	16	0	29	11	9	2	
	その他 (65~68)	0	1	1	0	0	2	2	0	
	F,G 上記以外の職業 (43~48)	13	2	2	0	17	6	6	0	
合計		242	136	78	58	260	128	77	51	
規 模 別	29人以下	80	39	21	18	94	32	18	14	
	30~99人	116	30	17	13	114	35	26	9	
	100~299	33	20	12	8	48	33	18	15	
	300~499	13	12	7	5	4	4	1	3	
	500~999	0	11	5	6	0	6	2	4	
	1,000人以上	0	24	16	8	0	18	12	6	

産業別雇用保険被保険者数の推移

令和6年3月

		当 月			前 月			前年同月		
		計	男	女	計	男	女	計	男	女
A	農業、林業 (01, 02)	376	255	121	372	254	118	343	225	118
B	漁業 (03, 04)	136	113	23	139	113	26	130	105	25
C	鉱業、採石業、砂利採取業 (05)	33	26	7	33	26	7	43	34	9
D	建設業 (06~08)	2,228	1,962	266	2,257	1,984	273	2,406	2,135	271
E	製造業 (09~32)	3,673	2,239	1,434	3,721	2,260	1,461	3,940	2,399	1,541
	食料品製造業 (09)	736	253	483	757	259	498	762	272	490
	飲料・たばこ・飼料製造業 (10)	26	22	4	26	22	4	30	23	7
	繊維工業 (11)	167	17	150	169	17	152	174	18	156
	木材・木製品製造業 (12)	452	403	49	453	404	49	458	409	49
	家具・装備品製造業 (13)	22	16	6	22	16	6	25	19	6
	パルプ・紙・紙加工品製造業 (14)	0	0	0	0	0	0	0	0	0
	印刷・同関連業 (15)	28	13	15	29	14	15	27	14	13
	化学工業 (16)	46	41	5	46	41	5	47	42	5
	石油製品・石炭製品製造業 (17)	7	5	2	7	5	2	7	5	2
	プラスチック製品製造業 (18)	83	53	30	82	52	30	110	56	54
	ゴム製品製造業 (19)	359	229	130	365	233	132	349	230	119
	なめし革・同製品・毛皮製造業 (20)	0	0	0	0	0	0	0	0	0
	窯業・土石製品製造業 (21)	83	74	9	86	77	9	95	84	11
	鉄鋼業 (22)	42	38	4	42	38	4	46	42	4
	非鉄金属製造業 (23)	0	0	0	0	0	0	0	0	0
	金属製品製造業 (24)	199	168	31	200	169	31	198	171	27
	はん用機械器具製造業 (25)	185	166	19	187	168	19	274	239	35
	生産用機械器具製造業 (26)	3	3	0	3	3	0	3	3	0
	業務用機械器具製造業 (27)	0	0	0	0	0	0	0	0	0
	電子部品・デバイス・電子回路製造業 (28)	571	317	254	582	320	262	575	309	266
	電気機械器具製造業 (29)	622	398	224	622	398	224	703	432	271
	情報通信機械器具製造業 (30)	21	3	18	21	3	18	25	3	22
	輸送用機械器具製造業 (31)	17	16	1	18	17	1	28	24	4
	その他の製造業 (32)	4	4	0	4	4	0	4	4	0
F	電気・ガス・熱供給・水道業 (33~36)	0	0	0	0	0	0	0	0	0
G	情報通信業 (37~41)	27	17	10	27	17	10	28	18	10
H	運輸業、郵便業 (42~49)	934	792	142	944	798	146	960	810	150
I	卸売業、小売業 (50~61)	1,525	650	875	1,535	658	877	1,532	649	883
	卸売業 (50~55)	150	74	76	149	73	76	143	67	76
	小売業 (56~61)	1,375	576	799	1,386	585	801	1,389	582	807
J	金融業、保険業 (62~67)	226	106	120	229	108	121	237	113	124
K	不動産業、物品賃貸業 (68~70)	129	94	35	130	95	35	129	97	32
L	学術研究、専門・技術サービス業 (71~74)	145	86	59	147	87	60	144	82	62
M	宿泊業、飲食サービス業 (75~77)	632	254	378	631	250	381	634	249	385
	宿泊業 (75)	384	164	220	381	162	219	385	163	222
N	生活関連サービス業、娯楽業 (78~80)	238	81	157	236	84	152	224	79	145
O	教育、学習支援業 (81, 82)	264	90	174	266	91	175	269	85	184
P	医療、福祉 (83~85)	3,862	1,003	2,859	3,862	1,000	2,862	3,829	986	2,843
	医療業 (83)	1,435	347	1,088	1,440	346	1,094	1,426	341	1,085
	社会保険・社会福祉・介護事業 (85)	2,427	656	1,771	2,422	654	1,768	2,403	645	1,758
Q	複合サービス業 (86, 87)	639	434	205	631	433	198	642	445	197
R	サービス業 (88~96)	1,072	681	391	1,083	687	396	1,083	685	398
	職業紹介・労働者派遣業 (91)	0	0	0	0	0	0	0	0	0
S	公務 (97, 98)	807	273	534	812	275	537	791	269	522
T	分類不能 (99)	12	3	9	12	3	9	12	3	9
		16,958	9,159	7,799	17,067	9,223	7,844	17,376	9,468	7,908