

求人・求職・賃金情報

令和3年8月内容

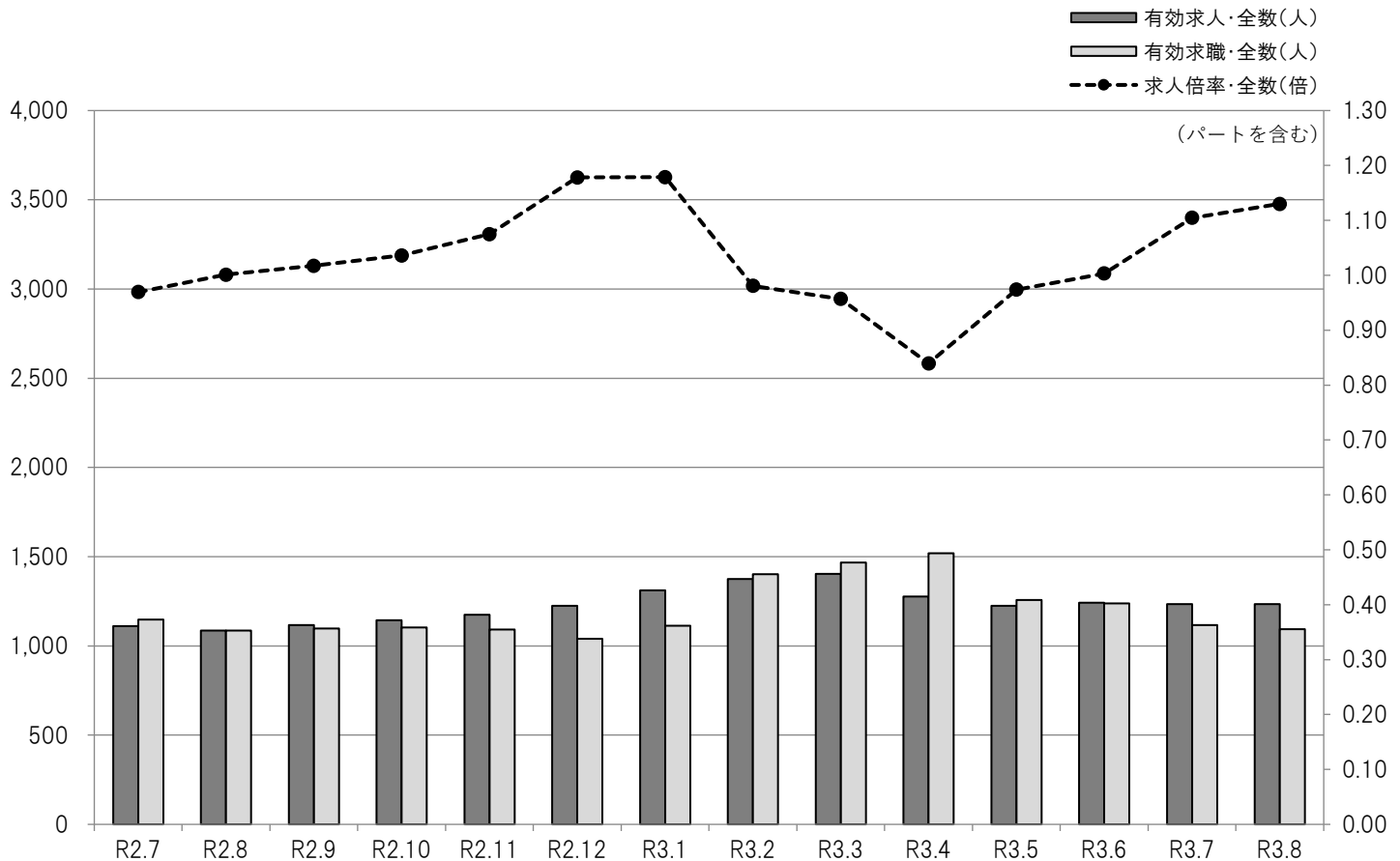

- 目次
- 1 求人・求職・有効求人倍率の推移(全数)
職業別求人・求職・有効求人倍率(常用)
 - 2 職業別求人・求職・倍率・就職・平均賃金(常用)
 - 3 産業別求人平均賃金(常用)
 - 4 規模別求人平均賃金(常用)
求人者提示・求職者希望賃金(常用)
 - 5 中途採用者採用時賃金
 - 6 年齢別有効求人・有効求職対照表(常用)
 - 7 市町村別新規求人・新規求職対照表
正社員求人のごき
 - 8 新規高卒者の産業等別職業紹介状況
 - 9 雇用保険被保険者数の推移

ハローワーク宮古

宮古公共職業安定所

〒027-0038 岩手県宮古市小山田1-1-1
TEL 0193(63)8609 FAX 0193(62)2267

● 求人・求職・有効求人倍率の推移(全数)

平成28年4月～

	有効 求人数	有効 求職者数	有効 求人倍率
平成28年4月	1,848	1,454	1.27
5月	1,637	1,402	1.17
6月	1,633	1,254	1.30
7月	1,628	1,151	1.41
8月	1,674	1,173	1.43
9月	1,662	1,146	1.45
10月	1,635	1,093	1.50
11月	1,701	1,093	1.56
12月	1,663	1,015	1.64
平成29年1月	1,666	1,042	1.60
2月	2,019	1,506	1.34
3月	2,094	1,676	1.25
平成28年度計	20,860	15,005	1.39
平成29年4月	1,902	1,377	1.38
5月	1,799	1,215	1.48
6月	1,808	1,156	1.56
7月	1,873	1,087	1.72
8月	1,819	1,085	1.68
9月	1,822	1,125	1.62
10月	1,687	1,139	1.48
11月	1,602	1,103	1.45
12月	1,608	1,056	1.52
平成30年1月	1,784	1,126	1.58
2月	1,914	1,562	1.23
3月	1,951	1,624	1.20
平成29年度計	21,569	14,655	1.47
平成30年4月	1,777	1,417	1.25
5月	1,639	1,336	1.23
6月	1,534	1,207	1.27
7月	1,431	1,160	1.23
8月	1,463	1,080	1.35
9月	1,450	1,057	1.37
10月	1,441	1,061	1.36
11月	1,402	1,009	1.39
12月	1,347	946	1.42
平成31年1月	1,425	1,033	1.38
2月	1,617	1,517	1.07
3月	1,765	1,525	1.16
平成30年度計	18,291	14,348	1.27

※ パートを含み、新規学卒者を除く。

	有効 求人数	有効 求職者数	有効 求人倍率
平成31年4月	1,729	1,496	1.16
令和元年5月	1,456	1,352	1.08
6月	1,386	1,228	1.13
7月	1,374	1,108	1.24
8月	1,402	1,056	1.33
9月	1,388	1,076	1.29
10月	1,423	1,066	1.33
11月	1,396	1,120	1.25
12月	1,358	1,116	1.22
令和2年1月	1,274	1,159	1.10
2月	1,419	1,512	0.94
3月	1,370	1,555	0.88
平成31年度計	16,975	14,844	1.14
令和2年4月	1,193	1,607	0.74
5月	1,055	1,312	0.80
6月	1,107	1,259	0.88
7月	1,112	1,147	0.97
8月	1,087	1,086	1.00
9月	1,117	1,098	1.02
10月	1,143	1,103	1.04
11月	1,174	1,092	1.08
12月	1,224	1,039	1.18
令和3年1月	1,312	1,113	1.18
2月	1,375	1,402	0.98
3月	1,404	1,467	0.96
平成2年度計	14,303	14,725	0.97
令和3年4月	1,276	1,520	0.84
5月	1,225	1,258	0.97
6月	1,242	1,238	1.00
7月	1,234	1,117	1.10
8月	1,235	1,093	1.13
9月			
10月			
11月			
12月			
令和4年1月			
2月			
3月			
令和3年度計	6,212	6,226	1.00

● 職業別求人・求職・有効求人倍率(常用)

令和3年8月

	有効 求人数	有効 求職者数						有効 求人倍率
			24歳以下	25～34歳	35～44歳	45～54歳	55歳以上	
合計	1,178	1,080	101	168	187	244	380	1.09
A 管理的職業	3	2	1	0	0	0	1	0.00
B 専門的・技術的職業	206	81	3	9	16	20	33	2.54
C 事務的職業	73	227	22	58	49	53	45	0.32
D 販売の職業	72	83	18	18	14	19	14	0.87
E サービスの職業	235	147	19	28	23	30	47	1.60
F 保安の職業	76	16	2	0	1	4	9	4.75
G 農林漁業の職業	18	12	0	2	1	2	7	1.50
H 生産工程の職業	236	123	15	20	19	30	39	1.92
I 輸送・機械運転の職業	61	70	1	6	4	18	41	0.87
J 建設・採掘の職業	129	54	1	3	9	6	35	2.39
K 運搬・清掃・包装等の職業	69	191	13	11	34	43	90	0.36

※ パートを含み、新規学卒者を除く。

● 職業別求人・求職・倍率・就職・平均賃金(常用)

令和3年8月

	有効 求人 数	有効 求職者 数	有効 求人 倍率	就職 件数	平均賃金			
					フルタイム (単位:千円)		パートタイム (単位:十円)	
					求人 平均	求職 希望 平均	求人 平均	求職 希望 平均
合計	1,178	1,080	1.09	104	192	172	96	84
A 管理的職業	3	2	1.50	0	0	0	0	0
B 専門的・技術的職業	206	81	2.54	15	233	225	106	95
07 開発技術者	0	0	0.00	0	0	0	0	0
08 製造技術者	1	3	0.33	0	0	250	0	0
09 建築・土木・測量技術者	37	10	3.70	0	278	250	0	0
10 情報処理・通信技術者	0	2	0.00	0	0	0	0	0
11 その他の技術者	1	0	0.00	0	0	0	0	0
12 医師、歯科医師、獣医師、薬剤師	4	0	0.00	0	393	0	0	0
13 保健師、助産師、看護師	58	25	2.32	7	236	220	120	0
14 医療技術者	19	5	3.80	0	233	300	0	100
15 その他の保健医療の職業	4	3	1.33	0	177	0	0	0
16 社会福祉の専門的職業	70	18	3.89	6	183	175	97	0
22 美術家、デザイナー、写真家、映像撮影者	0	1	0.00	0	0	0	0	0
05.06.17～21.23.24その他の専門的職業	12	14	0.86	2	165	200	112	90
C 事務的職業	73	227	0.32	12	169	167	95	86
25 一般事務の職業	50	213	0.23	9	172	167	95	86
26 会計事務の職業	8	4	2.00	1	178	0	95	0
27 生産関連事務の職業	7	4	1.75	1	178	180	0	0
28 営業・販売関連事務の職業	4	4	1.00	0	135	0	0	0
29 外勤事務の職業	3	0	0.00	0	140	0	0	0
30 運輸・郵便事務の職業	1	0	0.00	1	0	0	0	0
31 事務用機器操作の職業	0	2	0.00	0	0	0	0	0
D 販売の職業	72	83	0.87	8	170	176	85	80
32 商品販売の職業	61	69	0.88	5	161	172	85	80
33 販売類似の職業	0	1	0.00	0	0	150	0	0
34 営業の職業	11	13	0.85	3	185	215	0	0
E サービスの職業	235	147	1.60	13	170	161	99	82
35 家庭生活支援サービスの職業	0	0	0.00	0	0	0	0	0
36 介護サービスの職業	103	44	2.34	8	166	180	100	86
37 保健医療サービスの職業	11	3	3.67	2	150	150	99	0
38 生活衛生サービスの職業	3	3	1.00	0	213	0	0	0
39 飲食物調理の職業	49	53	0.92	2	171	167	89	80
40 接客・給仕の職業	60	24	2.50	0	187	135	106	80
41 居住施設・ビル等の管理の職業	1	1	1.00	0	0	0	0	0
42 その他のサービスの職業	8	19	0.42	1	171	155	0	83
F 保安の職業	76	16	4.75	6	185	156	158	81
G 農林漁業の職業	18	12	1.50	1	201	180	0	100
H 生産工程の職業	236	123	1.92	21	176	154	84	82
49 生産設備制御・監視の職業(金属材料製造、金属加工、金属溶接・溶断)	5	1	5.00	0	177	0	0	0
50 生産設備制御・監視の職業(金属材料・加工・溶接・溶断を除く)	2	2	1.00	0	153	0	0	0
51 生産設備制御・監視の職業(機械組立)	23	2	11.50	1	151	0	0	0
52 金属材料製造、金属加工、金属溶接・溶断の職業	29	12	2.42	1	191	153	0	0
54 製品製造・加工処理の職業(金属材料・加工・溶接・溶断を除く)	107	49	2.18	17	157	125	86	0
57 機械組立の職業	22	37	0.59	2	174	176	79	83
60 機械整備・修理の職業	24	6	4.00	0	201	150	0	0
61 製品検査の職業(金属材料製造、金属加工、金属溶接・溶断)	1	0	0.00	0	136	0	0	0
62 製品検査の職業(金属材料・加工・溶接・溶断を除く)	8	7	1.14	0	147	100	79	80
63 機械検査の職業	4	2	2.00	0	146	0	0	0
64 生産関連・生産類似の職業	11	5	2.20	0	227	160	0	0
I 輸送・機械運転の職業	61	70	0.87	3	205	161	86	80
65 鉄道運転の職業	0	0	0.00	0	0	0	0	0
66 自動車運転の職業	45	52	0.87	2	187	166	86	80
67 船舶・航空機運転の職業	0	1	0.00	0	0	0	0	0
68 その他の輸送の職業	1	1	1.00	1	0	150	0	0
69 定置・建設機械運転の職業	15	16	0.94	0	261	135	0	0
J 建設・採掘の職業	129	54	2.39	7	213	189	0	90
70 建設躯体工事の職業	11	3	3.67	0	241	0	0	0
71 建設の職業(建設躯体工事の職業を除く)	20	15	1.33	1	192	183	0	0
72 電気工事の職業	18	3	6.00	0	212	0	0	90
73 土木の職業	80	33	2.42	6	210	194	0	0
74 採掘の職業	0	0	0.00	0	0	0	0	0
K 運搬・清掃・包装等の職業	69	191	0.36	18	170	174	99	83
75 運搬の職業	21	57	0.37	6	173	182	87	80
76 清掃の職業	31	59	0.53	8	0	183	105	82
77 包装の職業	3	0	0.00	0	135	0	79	0
78 その他の運搬・清掃・包装等の職業	14	75	0.19	4	185	145	103	85

※ 有効求人数、有効求職者数、就職件数はパートを含み、新規学卒者を除く。

● 産業別求人平均賃金(常用)

令和3年8月

	フルタイム (単位:千円)				パートタイム (単位:十円)			
	宮古	釜石	久慈	岩手県	宮古	釜石	久慈	岩手県
合計	192	186	190	199	96	93	103	95
A・B 農・林・漁業【01～04】	201	204	242	207	0	0	87	96
C 鉱業・採石業・砂利採取業【05】	0	0	0	213	0	0	0	0
D 建設業【06～08】	234	221	227	235	0	111	0	97
06 総合工事業	247	231	234	240	0	111	0	95
E 製造業【09～32】	163	164	161	178	80	87	87	89
09 食料品製造業	173	167	170	172	79	86	81	87
10 飲料・たばこ・飼料製造業	0	166	128	161	0	87	0	84
11 繊維工業	153	147	143	149	0	0	0	80
12 木材・木製品製造業(家具を除く)	177	167	0	191	0	0	108	110
13 家具・装備品製造業	0	157	0	167	0	0	0	80
14 パルプ・紙・紙加工品製造業	0	150	0	170	0	0	0	85
15 印刷・同関連業	0	0	0	176	0	0	0	95
16 化学工業	161	163	0	187	0	80	0	94
17 石油製品・石炭製品製造業	0	0	0	0	0	0	0	0
18 プラスチック製品製造業(別掲を除く)	0	175	0	181	0	91	0	86
19 ゴム製品製造業	141	0	0	153	79	0	0	92
21 窯業・土石製品製造業	0	190	0	209	0	0	0	79
22 鉄鋼業	0	0	0	182	0	0	0	85
23 非鉄金属製造業	180	144	0	162	83	0	0	83
24 金属製品製造業	180	230	0	195	0	0	0	90
25 はん用機械器具製造業	0	167	0	180	0	0	0	83
26 生産用機械器具製造業	0	178	0	203	0	0	0	0
27 業務用機械器具製造業	0	155	0	194	0	91	0	85
28 電子部品・デバイス・電子回路製造業	156	128	0	197	0	0	0	97
29 電気機械器具製造業	152	159	140	178	79	0	0	100
30 情報通信機械器具製造業	155	160	0	180	0	0	0	92
28 30 ハードウェア製造関係	156	149	0	192	0	0	0	95
31 輸送用機械器具製造業	150	0	0	181	0	0	0	82
20 32 その他の製造業	0	145	0	146	0	0	0	87
F 電気・ガス・熱供給・水道業【33～36】	0	152	184	195	0	0	0	0
G 情報通信業【37～41】	0	0	0	259	0	0	0	170
37 通信業	0	0	0	0	0	0	0	0
38 放送業	0	0	0	194	0	0	0	0
39 情報サービス業	0	0	0	271	0	0	0	190
40 インターネット附随サービス業	0	0	0	0	0	0	0	0
H 運輸業・郵便業【42～49】	182	164	174	199	132	80	0	96
43 道路旅客運送業	186	164	175	170	88	80	0	90
44 道路貨物運送業	187	0	177	208	177	0	0	107
I 卸売業・小売業【50～61】	186	191	169	197	88	88	81	88
50～55 卸売業	258	185	195	195	0	0	0	87
56～61 小売業	179	195	167	198	88	88	81	88
56 各種商品小売業	176	0	0	210	86	82	0	86
J 金融業・保険業【62～67】	180	0	0	197	0	81	0	88
62～64 銀行業等	0	0	0	175	0	81	0	87
65 66 金融商品取引業・商品先物取引業等	0	0	0	210	0	0	0	0
67 保険業(保険媒介代理業・保険サービス業を含む)	180	0	0	203	0	80	0	90
K 不動産業・物品賃貸業【68～70】	222	0	0	208	0	0	0	89
70 物品賃貸業	222	0	0	213	0	0	0	90
L 学術研究・専門・技術サービス業【71～74】	175	208	153	234	0	0	85	99
73 広告業	0	0	0	206	0	0	0	0
M 宿泊業・飲食サービス業【75～77】	192	210	162	184	97	88	86	90
75 宿泊業	185	0	149	206	96	80	0	93
76 飲食店	213	210	169	178	99	98	86	89
N 生活関連サービス業・娯楽業【78～80】	180	204	178	197	87	85	95	96
78 洗濯・理容・美容・浴場業	0	208	0	200	0	82	80	96
O 教育・学習支援業【81～82】	165	0	0	196	102	105	118	107
P 医療・福祉【83～85】	181	182	181	191	99	98	114	105
83 医療業	204	191	196	199	92	111	140	117
84 保健衛生	0	0	0	201	0	0	0	82
85 社会保険・社会福祉・介護事業	174	172	179	186	100	89	94	99
Q 複合サービス事業【86～87】	0	0	167	160	0	0	0	96
86 郵便局	0	0	205	159	0	0	0	0
R サービス業(他に分類されないもの)【88～96】	192	167	164	182	99	88	80	89
88 廃棄物処理業	0	0	163	188	0	80	0	87
89 自動車整備業	208	174	0	193	0	90	0	89
90 機械等修理業(別掲を除く)	0	163	0	207	0	0	0	105
91 職業紹介・労働者派遣業	0	0	0	197	0	0	0	101
92 その他の事業サービス業	185	167	170	171	99	88	80	87
93～96 その他のサービス業	152	140	130	164	0	0	0	105
S・T 公務(他に分類されるものを除く)・その他【97～99】	167	0	222	199	105	128	120	105

※ 新規学卒者を除く。

● 規模別求人平均賃金(常用)

令和3年8月

		フルタイム (単位:千円)				パートタイム (単位:十円)			
		宮古	釜石	久慈	岩手県	宮古	釜石	久慈	岩手県
企業規模	4人以下	219	191	194	204	115	97	97	98
	5~29人	193	190	195	207	97	88	90	99
	30~99人	199	195	184	199	97	88	96	98
	100~299人	171	177	201	194	90	99	127	95
	300~499人	171	198	0	194	96	97	0	95
	500~999人	161	157	157	179	0	80	120	93
	1,000人以上	191	167	174	188	92	93	103	90
合計		192	186	190	199	96	93	103	95

※ 新規学卒者を除く。

● 求人者提示・求職者希望賃金(常用)

令和3年8月

(単位:円)

		フルタイム			パートタイム		
		求人者提示賃金		求職者希望 平均賃金	求人者提示賃金		求職者希望 平均賃金
		上限	下限		上限	下限	
合計	宮古	216,020	168,153	172,051	995	925	836
	釜石	207,899	163,487	174,122	966	894	852
	久慈	217,204	163,593	181,905	1,096	965	822
	岩手県	225,109	172,887	251,082	985	906	857
A 管理的職業	宮古	0	0	0	0	0	0
	釜石	0	0	0	0	0	0
	久慈	250,000	200,000	0	0	0	0
	岩手県	294,688	205,188	236,000	0	0	1,000
B 専門的・技術的職業	宮古	267,407	199,128	224,615	1,089	1,039	950
	釜石	248,602	183,383	194,375	1,231	1,113	1,083
	久慈	241,724	177,012	169,000	1,474	1,259	900
	岩手県	259,965	190,243	212,903	1,312	1,130	996
C 事務的職業	宮古	185,448	151,920	167,353	972	923	857
	釜石	198,691	150,536	165,152	935	875	832
	久慈	158,998	137,522	160,000	1,133	950	807
	岩手県	196,417	156,726	437,928	964	885	853
D 販売の職業	宮古	185,974	153,826	176,429	852	846	797
	釜石	214,845	172,174	142,000	927	854	834
	久慈	262,224	165,104	170,000	831	830	814
	岩手県	242,328	179,692	207,982	875	855	838
E サービスの職業	宮古	189,912	150,597	160,556	1,065	917	823
	釜石	195,694	156,136	175,455	960	885	832
	久慈	191,170	146,725	153,333	1,005	863	828
	岩手県	198,793	159,194	173,158	981	882	840
F 保安の職業	宮古	195,040	175,530	156,000	1,750	1,400	810
	釜石	179,000	171,500	152,500	1,000	1,000	0
	久慈	217,000	155,517	0	0	0	0
	岩手県	187,324	164,431	161,613	992	922	860
G 農林漁業の職業	宮古	218,317	182,900	180,000	0	0	1,000
	釜石	224,575	168,450	195,000	793	793	0
	久慈	237,125	191,442	190,000	0	0	800
	岩手県	225,296	181,874	181,176	971	897	876
H 生産工程の職業	宮古	194,868	157,518	153,684	843	843	821
	釜石	175,839	150,991	177,586	930	839	843
	久慈	186,136	157,269	160,000	836	796	796
	岩手県	205,709	162,111	181,667	908	857	832
I 輸送・機械運転の職業	宮古	236,165	173,748	161,176	861	861	800
	釜石	210,639	183,039	199,091	850	825	833
	久慈	240,089	175,943	252,000	1,100	1,000	0
	岩手県	237,793	187,961	206,286	993	911	889
J 建設・採掘の職業	宮古	249,254	176,580	189,231	0	0	900
	釜石	254,925	173,580	187,143	1,200	900	0
	久慈	261,931	174,692	270,000	0	0	800
	岩手県	266,990	183,978	204,324	1,265	1,114	893
K 運搬・清掃・包装等の職業	宮古	182,322	158,372	173,889	1,029	954	828
	釜石	169,060	151,560	148,000	816	816	829
	久慈	177,263	152,652	172,917	854	810	823
	岩手県	182,491	161,151	167,162	880	852	834

※ 新規学卒者を除く。

● 中途採用者採用時平均賃金

令和3年4月～6月(第1四半期)

(単位:千円)

			平均賃金額					
			年齢計	24歳以下	25～34歳	35～44歳	45～54歳	55歳以上
職業別	A 専門的・技術的職業	宮古	222	187	223	215	234	234
		岩手県	230	190	226	233	250	246
	B 管理的職業	宮古	341	0	0	0	0	341
		岩手県	305	192	217	285	358	315
	C 事務的職業	宮古	170	140	160	174	192	163
		岩手県	197	171	187	186	205	258
	D 販売の職業	宮古	156	158	160	172	141	0
		岩手県	191	171	188	193	210	198
	E サービスの職業	宮古	174	152	179	174	179	184
		岩手県	182	166	184	189	193	176
	F 保安の職業	宮古	158	0	162	0	0	149
		岩手県	184	175	198	179	183	181
	G 農林漁業の職業	宮古	181	142	200	189	165	210
		岩手県	196	176	196	193	204	206
	H 運輸・通信の職業	宮古	186	152	195	168	207	193
		岩手県	198	181	194	206	210	188
	I 生産工程・労務の職業	宮古	192	157	157	200	202	206
		岩手県	199	179	198	203	206	204
産業別	A・B 農・林・漁業	宮古	194	195	200	196	165	210
		岩手県	195	174	203	192	199	199
C 鉱業・採石業・砂利採取業	宮古	270	0	0	0	0	270	
	岩手県	235	161	219	193	236	265	
D 建設業	宮古	208	180	175	235	201	217	
	岩手県	223	191	216	230	234	229	
E 製造業	宮古	160	136	164	142	173	174	
	岩手県	181	162	183	178	195	182	
F 電気・ガス・熱供給・水道業	宮古	0	0	0	0	0	0	
	岩手県	286	167	172	226	0	693	
G 情報通信業	宮古	289	0	0	250	275	310	
	岩手県	243	204	246	228	283	272	
H 運輸業・郵便業	宮古	192	162	145	175	216	203	
	岩手県	206	184	200	215	215	195	
I 卸売業・小売業	宮古	162	153	148	163	197	114	
	岩手県	195	166	190	195	214	216	
J 金融業・保険業	宮古	171	0	171	0	0	0	
	岩手県	204	174	163	175	206	303	
K 不動産業・物品賃貸業	宮古	187	0	0	0	0	187	
	岩手県	210	177	204	218	240	204	
L 学術研究・専門・技術サービス業	宮古	276	0	164	190	365	384	
	岩手県	231	189	201	208	272	278	
M 宿泊業・飲食サービス業	宮古	184	151	0	0	200	213	
	岩手県	187	167	187	207	189	183	
N 生活関連サービス業・娯楽業	宮古	145	145	0	0	0	0	
	岩手県	177	165	173	168	219	164	
O 教育・学習支援業	宮古	300	202	0	253	542	0	
	岩手県	269	181	237	271	351	321	
P 医療・福祉	宮古	203	191	220	195	189	204	
	岩手県	208	186	211	210	212	212	
Q 複合サービス事業	宮古	138	0	0	0	138	0	
	岩手県	199	164	203	216	177	186	
R サービス業 (他に分類されないもの)	宮古	165	151	157	170	181	161	
	岩手県	194	180	194	190	204	199	
S・T 公務・その他	宮古	0	0	0	0	0	0	
	岩手県	266	0	236	0	0	271	
合計	宮古	192	163	181	192	201	209	
	岩手県	204	177	201	205	217	214	

※ 3ヶ月間の雇用保険の被保険者資格取得データをもとに雇用形態が常用の者の採用時賃金から平均を算出。新規学卒者を除く。

● 年齢別有効求人・有効求職対照表(常用)

令和3年8月

フルタイム	合計			24歳以下		25～34歳		35～44歳		45～54歳		55歳以上	
	求人	求職	就職件数	求職	就職件数	求職	就職件数	求職	就職件数	求職	就職件数	求職	就職件数
管理的職業	3	2	0	1	0	0	0	0	0	0	0	1	0
専門的・技術的職業	174	58	12	3	2	8	2	10	1	18	5	19	2
建築・土木技術者等	36	9	0	0	0	1	0	1	0	3	0	4	0
保健師、看護師等	46	19	6	0	0	3	1	2	1	8	3	6	1
社会福祉の専門的職業	60	11	6	1	2	1	1	3	0	3	2	3	1
事務的職業	43	154	7	20	0	39	1	28	2	39	3	28	1
販売の職業	25	54	6	11	0	12	3	9	1	12	1	10	1
商品販売の職業	14	40	3	10	0	7	2	7	1	10	0	6	0
サービスの職業 (施設介護・訪問介護を含む)	123	87	9	17	2	18	3	16	2	20	1	16	1
保安の職業	67	10	5	2	1	0	0	1	0	4	2	3	2
農林漁業の職業	17	9	1	0	0	2	1	1	0	1	0	5	0
生産工程・労務の職業	201	78	16	8	1	14	4	14	2	19	4	23	5
生産設備(金属除く)	2	2	0	0	0	0	0	0	0	2	0	0	0
金属材料製造等	29	12	1	1	0	3	1	5	0	1	0	2	0
製品製造・加工処理 (水産物加工を含む)	83	26	14	1	1	5	2	2	2	7	4	11	5
機械組立の職業	12	21	0	5	0	4	0	3	0	4	0	5	0
機械整備・修理の職業	24	6	0	1	0	0	0	1	0	3	0	1	0
製品検査(金属)	1	0	0	0	0	0	0	0	0	0	0	0	0
製品検査(金属除く)	7	2	0	0	0	1	0	0	0	1	0	0	0
機械検査の職業	4	1	0	0	0	0	0	1	0	0	0	0	0
生産関連・生産類似	11	5	0	0	0	0	0	1	0	0	0	4	0
輸送・機械運転の職業	56	63	3	1	0	6	0	4	0	18	1	34	2
自動車運転の職業	40	45	2	0	0	3	0	4	0	14	0	24	2
建設・採掘の職業	129	46	7	1	0	3	1	7	1	6	2	29	3
運搬・清掃等の職業	22	82	2	6	0	4	1	21	1	20	0	31	0
合計	860	682	68	73	6	114	16	119	10	168	19	208	17

パートタイム	合計			24歳以下		25～34歳		35～44歳		45～54歳		55歳以上	
	求人	求職	就職件数	求職	就職件数	求職	就職件数	求職	就職件数	求職	就職件数	求職	就職件数
管理的職業	0	0	0	0	0	0	0	0	0	0	0	0	0
専門的・技術的職業	32	23	3	0	0	1	1	6	0	2	0	14	2
建築・土木技術者等	1	1	0	0	0	0	0	0	0	0	0	1	0
保健師、看護師等	12	6	1	0	0	0	0	1	0	1	0	4	1
社会福祉の専門的職業	10	7	0	0	0	0	0	3	0	0	0	4	0
事務的職業	30	73	5	2	0	19	2	21	3	14	0	17	0
販売の職業	47	29	2	7	1	6	0	5	0	7	0	4	1
商品販売の職業	47	29	2	7	1	6	0	5	0	7	0	4	1
サービスの職業 (施設介護・訪問介護を含む)	112	60	4	2	1	10	0	7	1	10	1	31	1
保安の職業	9	6	1	0	0	0	0	0	0	0	0	6	1
農林漁業の職業	1	3	0	0	0	0	0	0	0	1	0	2	0
生産工程・労務の職業	35	45	5	7	0	6	1	5	2	11	2	16	0
生産設備(金属除く)	0	0	0	0	0	0	0	0	0	0	0	0	0
金属材料製造等	0	0	0	0	0	0	0	0	0	0	0	0	0
製品製造・加工処理 (水産物加工を含む)	24	23	3	2	0	1	1	0	1	7	1	13	0
機械組立の職業	10	16	2	3	0	4	0	3	1	4	1	2	0
機械整備・修理の職業	0	0	0	0	0	0	0	0	0	0	0	0	0
製品検査(金属)	0	0	0	0	0	0	0	0	0	0	0	0	0
製品検査(金属除く)	1	5	0	2	0	0	0	2	0	0	0	1	0
機械検査の職業	0	1	0	0	0	1	0	0	0	0	0	0	0
生産関連・生産類似	0	0	0	0	0	0	0	0	0	0	0	0	0
輸送・機械運転の職業	5	7	0	0	0	0	0	0	0	0	0	7	0
自動車運転の職業	5	7	0	0	0	0	0	0	0	0	0	7	0
建設・採掘の職業	0	8	0	0	0	0	0	2	0	0	0	6	0
運搬・清掃等の職業	47	109	16	7	2	7	2	13	2	23	7	59	3
合計	318	398	36	28	4	54	6	68	8	76	10	172	8

● 市町村別新規求人・新規求職対照表（フルタイム）

令和3年8月

	宮古市		山田町		岩泉町		田野畑村	
	求人数	求職者数	求人数	求職者数	求人数	求職者数	求人数	求職者数
管理的職業	0	0	0	0	0	0	0	0
専門的・技術的職業	45	9	7	2	9	3	0	1
事務的職業	33	40	2	11	2	1	0	2
販売の職業	22	19	3	6	0	0	0	0
サービスの職業	48	20	6	5	11	4	3	3
保安の職業	21	5	0	2	0	0	0	0
農林漁業の職業	6	1	0	1	1	0	3	0
生産工程の職業	55	19	27	8	11	1	2	2
輸送・機械運転の職業	21	12	8	6	3	1	0	0
建設・採掘の職業	16	9	12	5	6	1	0	0
運搬・清掃等の職業	29	23	2	10	2	3	2	1
分類不能の職業	0	6	0	2	0	0	0	1
合計	296	163	67	58	45	14	10	10

※ 速報値集計のため、最終統計と誤差が生じることがあります（臨時・季節・パートを除く）。

● 正社員求人のうごき

	有効求人倍率 （全数）	うち正社員	正社員構成比（％）	
			新規求人数に占める割合	就職件数に占める割合
4月	0.84	0.81	44.8	31.9
	0.74	0.73	54.5	32.0
5月	0.97	0.85	53.3	46.5
	0.80	0.74	48.3	47.1
6月	1.00	0.84	49.8	46.5
	0.88	0.79	53.4	37.8
7月	1.10	0.89	44.7	35.7
	0.97	0.80	46.7	38.2
8月	1.13	0.91	49.5	36.2
	1.00	0.79	46.3	42.0
9月				
	1.02	0.80	52.1	38.9
10月				
	1.04	0.83	46.4	42.3
11月				
	1.08	0.89	41.4	38.6
12月				
	1.18	0.97	53.8	38.3
1月				
	1.18	0.89	40.9	36.1
2月				
	0.98	0.87	42.4	28.4
3月				
	0.96	0.89	45.7	23.9
合計	0.99	0.83	47.7	37.0

※ パート・季節を含み、新規学卒者を除く。 上段は令和3年度、下段は令和2年度。

令和4年3月 新規高卒者の産業等別職業紹介状況

令和3年 8 月末現在

産業・職業・規模別	項目	令和4年3月卒業者(今年度)				令和3年3月卒業者(前年度)			
		求人数	就職者数			求人数	就職者数		
			計	男	女		計	男	女
産業別	A,B 農・林・漁業 (01~04)	5	0	0	0	6	0	0	0
	C 鉱業、採石業、砂利採取業 (5)	0	0	0	0	0	0	0	0
	D 建設業 (06~08)	70	0	0	0	64	0	0	0
	E 製造業 (09~32)	72	0	0	0	57	0	0	0
	食料品製造業 (9)	8	0	0	0	9	0	0	0
	飲料・たばこ・飼料製造業 (10)	0	0	0	0	0	0	0	0
	繊維工業 (11)	0	0	0	0	1	0	0	0
	木材・木製品製造業 (12)	7	0	0	0	6	0	0	0
	家具・装備品製造業 (13)	0	0	0	0	0	0	0	0
	パルプ・紙・紙加工品製造業 (14)	0	0	0	0	0	0	0	0
	印刷・同関連業 (15)	0	0	0	0	0	0	0	0
	化学工業 (16)	0	0	0	0	0	0	0	0
	石油製品・石炭製品製造業 (17)	0	0	0	0	0	0	0	0
	プラスチック製品製造業 (18)	6	0	0	0	4	0	0	0
	ゴム製品製造業 (19)	2	0	0	0	2	0	0	0
	窯業・土石製品製造業 (21)	0	0	0	0	0	0	0	0
	鉄鋼業 (22)	0	0	0	0	0	0	0	0
	非鉄金属製造業 (23)	1	0	0	0	0	0	0	0
	金属製品製造業 (24)	15	0	0	0	10	0	0	0
	はん用機械器具製造業 (25)	2	0	0	0	2	0	0	0
	生産用機械器具製造業 (26)	0	0	0	0	0	0	0	0
	業務用機械器具製造業 (27)	0	0	0	0	0	0	0	0
	電子部品・デバイス・電子回路製造業 (28)	22	0	0	0	15	0	0	0
	電気機械器具製造業 (29)	0	0	0	0	0	0	0	0
	情報通信機械器具製造業 (30)	6	0	0	0	8	0	0	0
	輸送用機械器具製造業 (31)	3	0	0	0	0	0	0	0
	その他の製造業 (20,32)	0	0	0	0	0	0	0	0
	F 電気・ガス・熱供給・水道業 (33~36)	0	0	0	0	0	0	0	0
	G 情報通信業 (37~41)	0	0	0	0	0	0	0	0
	H 運輸業 (42~49)	1	0	0	0	1	0	0	0
	I 卸売業・小売業 (50~61)	20	0	0	0	11	0	0	0
卸売業 (50~55)	6	0	0	0	2	0	0	0	
小売業 (56~61)	14	0	0	0	9	0	0	0	
J 金融業・保険業 (62~67)	2	0	0	0	3	0	0	0	
K 不動産業、物品賃貸業 (68~70)	2	0	0	0	2	0	0	0	
L 学術研究、専門・技術サービス業 (71~74)	4	0	0	0	3	0	0	0	
M 宿泊業、飲食サービス業 (75~77)	10	0	0	0	15	0	0	0	
宿泊業 (75)	9	0	0	0	12	0	0	0	
飲食サービス業 (76,77)	1	0	0	0	3	0	0	0	
N 生活関連サービス業、娯楽業 (78~80)	0	0	0	0	1	0	0	0	
O 教育・学習支援業 (81,82)	1	0	0	0	0	0	0	0	
P 医療、福祉 (83~85)	42	0	0	0	40	0	0	0	
Q 複合サービス事業 (86, 87)	9	0	0	0	10	0	0	0	
R サービス業(他に分類されないもの) (88~96)	23	0	0	0	16	0	0	0	
S,T 公務、その他 (97~99)	0	0	0	0	0	0	0	0	
職業別	A,B 管理、専門・技術 (01~24)	27	0	0	0	28	0	0	0
	C 事務 (25~31)	27	0	0	0	21	0	0	0
	D 販売 (32~34)	10	0	0	0	12	0	0	0
	E サービス (35~42)	51	0	0	0	52	0	0	0
	H,I,J,K 技能工、採掘、製造、建築の職業	132	0	0	0	108	0	0	0
	製造、製作の職業 (49~64)	78	0	0	0	61	0	0	0
	定置機関・建設機械運転、電気工事 (69, 72)	20	0	0	0	16	0	0	0
	採掘・建設・労務の職業 (70,71,73~78)	34	0	0	0	31	0	0	0
	その他 (65~68)	0	0	0	0	0	0	0	0
F,G 上記以外の職業 (43~48)	14	0	0	0	8	0	0	0	
合 計		261	0	0	0	229	0	0	0
規模別	29人以下	98	0	0	0	80	0	0	0
	30~99人	125	0	0	0	110	0	0	0
	100~299	38	0	0	0	39	0	0	0
	300~499	0	0	0	0	0	0	0	0
	500~999	0	0	0	0	0	0	0	0
	1,000人以上	0	0	0	0	0	0	0	0

産業別雇用保険被保険者数の推移

		当 月			前 月			前年同月		
		計	男	女	計	男	女	計	男	女
A	農業、林業 (01, 02)	367	238	129	365	236	129	373	242	131
B	漁業 (03, 04)	331	293	38	279	245	34	324	291	33
C	鉱業、採石業、砂利採取業 (05)	73	62	11	74	63	11	78	68	10
D	建設業 (06~08)	2,703	2,412	291	2,715	2,421	294	2,823	2,525	298
E	製造業 (09~32)	3,883	2,390	1,493	3,897	2,390	1,507	3,964	2,430	1,534
	食料品製造業 (09)	708	239	469	718	236	482	750	243	507
	飲料・たばこ・飼料製造業 (10)	28	22	6	28	22	6	33	24	9
	繊維工業 (11)	187	23	164	190	23	167	207	24	183
	木材・木製品製造業 (12)	462	409	53	461	409	52	479	424	55
	家具・装備品製造業 (13)	27	21	6	27	21	6	39	28	11
	パルプ・紙・紙加工品製造業 (14)	0	0	0	0	0	0	0	0	0
	印刷・同関連業 (15)	28	14	14	28	14	14	29	15	14
	化学工業 (16)	50	45	5	50	45	5	48	42	6
	石油製品・石炭製品製造業 (17)	7	5	2	7	5	2	8	5	3
	プラスチック製品製造業 (18)	112	56	56	111	56	55	114	57	57
	ゴム製品製造業 (19)	332	217	115	334	219	115	334	217	117
	なめし革・同製品・毛皮製造業 (20)	0	0	0	0	0	0	0	0	0
	窯業・土石製品製造業 (21)	107	98	9	109	99	10	115	104	11
	鉄鋼業 (22)	47	42	5	47	42	5	46	41	5
	非鉄金属製造業 (23)	0	0	0	0	0	0	0	0	0
	金属製品製造業 (24)	208	183	25	208	183	25	215	189	26
	はん用機械器具製造業 (25)	283	248	35	284	249	35	291	255	36
	生産用機械器具製造業 (26)	3	3	0	3	3	0	3	3	0
	業務用機械器具製造業 (27)	0	0	0	0	0	0	0	0	0
	電子部品・デバイス・電子回路製造業 (28)	501	277	224	501	277	224	478	272	206
	電気機械器具製造業 (29)	767	466	301	765	465	300	748	464	284
	情報通信機械器具製造業 (30)	0	0	0	0	0	0	0	0	0
	輸送用機械器具製造業 (31)	22	18	4	22	18	4	23	19	4
	その他の製造業 (32)	4	4	0	4	4	0	4	4	0
F	電気・ガス・熱供給・水道業 (33~36)	0	0	0	0	0	0	0	0	0
G	情報通信業 (37~41)	31	18	13	31	18	13	9	2	7
H	運輸業、郵便業 (42~49)	957	826	131	958	827	131	991	853	138
I	卸売業、小売業 (50~61)	1,664	713	951	1,670	714	956	1,704	743	961
	卸売業 (50~55)	149	70	79	153	71	82	162	78	84
	小売業 (56~61)	1,515	643	872	1,517	643	874	1,542	665	877
J	金融業、保険業 (62~67)	259	122	137	258	122	136	278	142	136
K	不動産業、物品賃貸業 (68~70)	113	74	39	109	72	37	112	73	39
L	学術研究、専門・技術サービス業 (71~74)	151	92	59	150	92	58	141	82	59
M	宿泊業、飲食サービス業 (75~77)	680	240	440	678	240	438	720	262	458
	宿泊業 (75)	424	159	265	422	160	262	432	167	265
N	生活関連サービス業、娯楽業 (78~80)	227	82	145	229	83	146	222	78	144
O	教育、学習支援業 (81, 82)	294	97	197	293	96	197	283	91	192
P	医療、福祉 (83~85)	3,841	993	2,848	3,849	996	2,853	3,929	983	2,946
	医療業 (83)	1,444	347	1,097	1,445	346	1,099	1,500	345	1,155
	社会保険・社会福祉・介護事業 (85)	2,397	646	1,751	2,404	650	1,754	2,429	638	1,791
Q	複合サービス業 (86, 87)	724	527	197	726	529	197	744	550	194
R	サービス業 (88~96)	1,100	718	382	1,103	719	384	1,084	714	370
	職業紹介・労働者派遣業 (91)	0	0	0	0	0	0	0	0	0
S	公務 (97, 98)	785	260	525	779	255	524	844	265	579
T	分類不能 (99)	11	3	8	10	2	8	11	3	8
		18,194	10,160	8,034	18,173	10,120	8,053	18,634	10,397	8,237