

# 求人・求職・賃金情報

## 令和2年11月内容

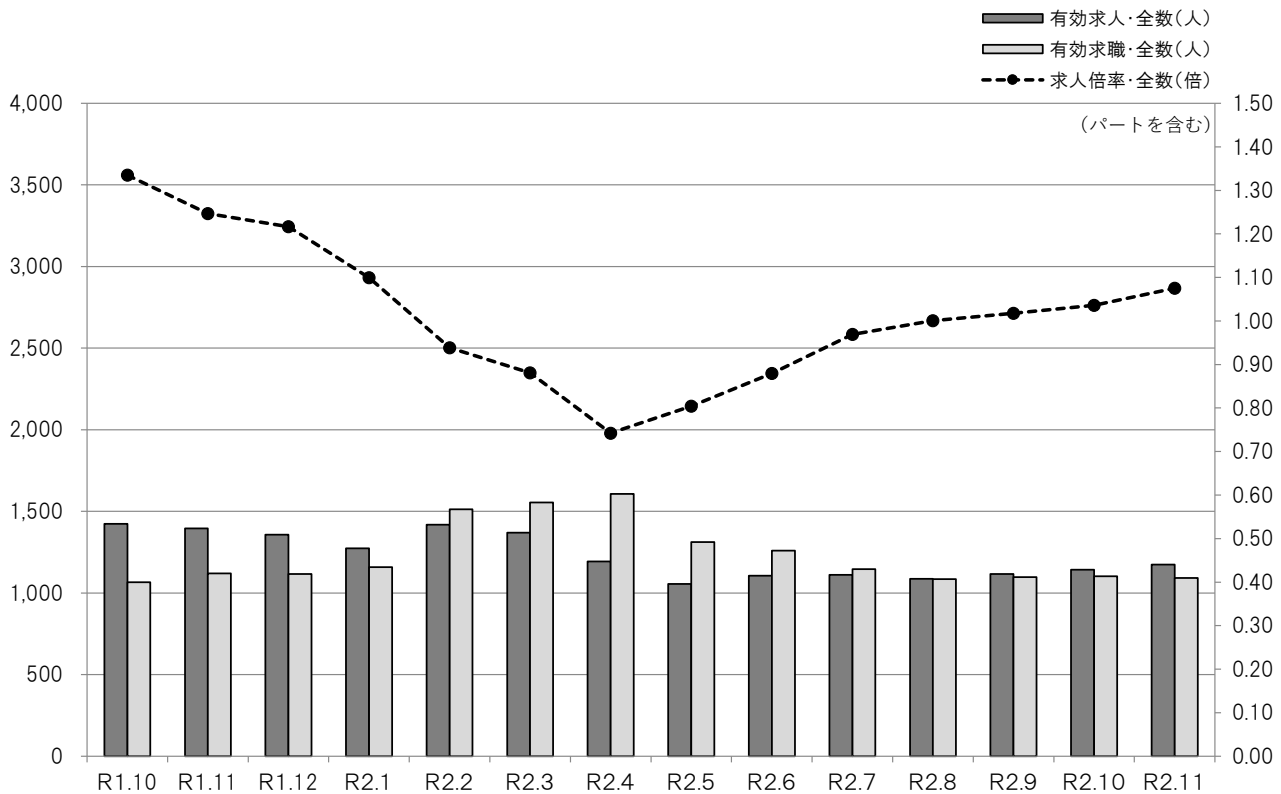

- 目次
- 1 求人・求職・有効求人倍率の推移(全数)  
職業別求人・求職・有効求人倍率(常用)
  - 2 職業別求人・求職・倍率・就職・平均賃金(常用)
  - 3 産業別求人平均賃金(常用)
  - 4 規模別求人平均賃金(常用)  
求人者提示・求職者希望賃金(常用)
  - 5 中途採用者採用時賃金
  - 6 年齢別有効求人・有効求職対照表(常用)
  - 7 市町村別新規求人・新規求職対照表  
正社員求人のごき
  - 8 新規高卒者の産業等別職業紹介状況
  - 9 雇用保険被保険者数の推移

## ハローワーク宮古

宮古公共職業安定所

〒027-0038 岩手県宮古市小山田1-1-1  
TEL 0193(63)8609 FAX 0193(62)2267

● 求人・求職・有効求人倍率の推移(全数)

平成27年4月～

	有効 求人数	有効 求職者数	有効 求人倍率
平成27年4月	1,955	1,813	1.08
5月	1,681	1,291	1.30
6月	1,677	1,257	1.33
7月	1,752	1,198	1.46
8月	1,741	1,200	1.45
9月	1,723	1,230	1.40
10月	1,685	1,135	1.48
11月	1,709	1,121	1.52
12月	1,608	1,071	1.50
平成28年1月	1,640	1,169	1.40
2月	1,976	1,604	1.23
3月	2,099	1,723	1.22
<b>平成27年度計</b>	<b>21,246</b>	<b>15,812</b>	<b>1.34</b>
平成28年4月	1,848	1,454	1.27
5月	1,637	1,402	1.17
6月	1,633	1,254	1.30
7月	1,628	1,151	1.41
8月	1,674	1,173	1.43
9月	1,662	1,146	1.45
10月	1,635	1,093	1.50
11月	1,701	1,093	1.56
12月	1,663	1,015	1.64
平成29年1月	1,666	1,042	1.60
2月	2,019	1,506	1.34
3月	2,094	1,676	1.25
<b>平成28年度計</b>	<b>20,860</b>	<b>15,005</b>	<b>1.39</b>
平成29年4月	1,902	1,377	1.38
5月	1,799	1,215	1.48
6月	1,808	1,156	1.56
7月	1,873	1,087	1.72
8月	1,819	1,085	1.68
9月	1,822	1,125	1.62
10月	1,687	1,139	1.48
11月	1,602	1,103	1.45
12月	1,608	1,056	1.52
平成30年1月	1,784	1,126	1.58
2月	1,914	1,562	1.23
3月	1,951	1,624	1.20
<b>平成29年度計</b>	<b>21,569</b>	<b>14,655</b>	<b>1.47</b>

※ パートを含み、新規学卒者を除く。

	有効 求人数	有効 求職者数	有効 求人倍率
平成30年4月	1,777	1,417	1.25
5月	1,639	1,336	1.23
6月	1,534	1,207	1.27
7月	1,431	1,160	1.23
8月	1,463	1,080	1.35
9月	1,450	1,057	1.37
10月	1,441	1,061	1.36
11月	1,402	1,009	1.39
12月	1,347	946	1.42
平成31年1月	1,425	1,033	1.38
2月	1,617	1,517	1.07
3月	1,765	1,525	1.16
<b>平成30年度計</b>	<b>18,291</b>	<b>14,348</b>	<b>1.27</b>
平成31年4月	1,729	1,496	1.16
令和元年5月	1,456	1,352	1.08
6月	1,386	1,228	1.13
7月	1,374	1,108	1.24
8月	1,402	1,056	1.33
9月	1,388	1,076	1.29
10月	1,423	1,066	1.33
11月	1,396	1,120	1.25
12月	1,358	1,116	1.22
令和2年1月	1,274	1,159	1.10
2月	1,419	1,512	0.94
3月	1,370	1,555	0.88
<b>平成31年度計</b>	<b>16,975</b>	<b>14,844</b>	<b>1.14</b>
令和2年4月	1,193	1,607	0.74
5月	1,055	1,312	0.80
6月	1,107	1,259	0.88
7月	1,112	1,147	0.97
8月	1,087	1,086	1.00
9月	1,117	1,098	1.02
10月	1,143	1,103	1.04
11月	1,174	1,092	1.08
12月			
令和3年1月			
2月			
3月			
<b>令和2年度計</b>	<b>8,988</b>	<b>9,704</b>	<b>0.93</b>

● 職業別求人・求職・有効求人倍率(常用)

令和2年11月

	有効 求人数	有効 求職者数						有効 求人倍率
			24歳以下	25～34歳	35～44歳	45～54歳	55歳以上	
<b>合計</b>	<b>1,080</b>	<b>1,060</b>	<b>101</b>	<b>185</b>	<b>180</b>	<b>251</b>	<b>343</b>	<b>1.02</b>
A 管理的職業	1	3	0	0	1	0	2	0.00
B 専門的・技術的職業	213	77	5	19	16	16	21	2.77
C 事務的職業	74	233	31	55	49	46	52	0.32
D 販売の職業	90	87	15	20	16	17	19	1.03
E サービスの職業	188	163	10	28	19	47	59	1.15
F 保安の職業	75	17	0	4	0	5	8	4.41
G 農林漁業の職業	15	20	0	2	4	5	9	0.75
H 生産工程の職業	170	122	9	24	18	29	42	1.39
I 輸送・機械運転の職業	73	64	0	2	9	18	35	1.14
J 建設・採掘の職業	139	47	2	1	10	13	21	2.96
K 運搬・清掃・包装等の職業	42	158	14	16	25	42	61	0.27

※ パートを含み、新規学卒者を除く。

● 職業別求人・求職・倍率・就職・平均賃金(常用)

令和2年11月

	有効 求人 数	有効 求職者 数	有効 求人 倍率	就職 件数	平均賃金			
					フルタイム (単位:千円)		パートタイム (単位:十円)	
					求人 平均	求職 希望 平均	求人 平均	求職 希望 平均
<b>合計</b>	<b>1,080</b>	<b>1,060</b>	<b>1.02</b>	<b>100</b>	<b>196</b>	<b>178</b>	<b>88</b>	<b>83</b>
<b>A 管理的職業</b>	<b>1</b>	<b>3</b>	<b>0.33</b>	<b>0</b>	<b>275</b>	<b>200</b>	<b>0</b>	<b>0</b>
<b>B 専門的・技術的職業</b>	<b>213</b>	<b>77</b>	<b>2.77</b>	<b>9</b>	<b>215</b>	<b>230</b>	<b>112</b>	<b>100</b>
07 開発技術者	0	2	0.00	0	0	0	0	0
08 製造技術者	2	2	1.00	0	0	0	0	0
09 建築・土木・測量技術者	40	6	6.67	0	251	250	0	0
10 情報処理・通信技術者	0	5	0.00	0	0	0	0	79
11 その他の技術者	3	0	0.00	0	210	0	0	0
12 医師、歯科医師、獣医師、薬剤師	4	2	2.00	0	325	275	0	0
13 保健師、助産師、看護師	54	30	1.80	4	214	183	126	90
14 医療技術者	21	4	5.25	0	229	265	0	0
15 その他の保健医療の職業	7	7	1.00	0	188	0	106	0
16 社会福祉の専門的職業	68	11	6.18	4	186	230	94	100
22 美術家、デザイナー、写真家、映像撮影者	2	3	0.67	0	0	0	0	0
05.06.17～21.23.24その他の専門的職業	12	5	2.40	1	157	220	0	115
<b>C 事務的職業</b>	<b>74</b>	<b>233</b>	<b>0.32</b>	<b>18</b>	<b>157</b>	<b>154</b>	<b>93</b>	<b>82</b>
25 一般事務の職業	55	216	0.25	15	160	155	96	82
26 会計事務の職業	9	3	3.00	0	148	0	0	79
27 生産関連事務の職業	2	3	0.67	1	0	120	0	0
28 営業・販売関連事務の職業	0	7	0.00	1	0	0	0	82
29 外勤事務の職業	5	0	0.00	0	150	0	96	0
30 運輸・郵便事務の職業	3	0	0.00	1	0	0	82	0
31 事務用機器操作の職業	0	4	0.00	0	0	160	0	0
<b>D 販売の職業</b>	<b>90</b>	<b>87</b>	<b>1.03</b>	<b>11</b>	<b>166</b>	<b>189</b>	<b>83</b>	<b>86</b>
32 商品販売の職業	79	75	1.05	10	144	196	83	86
33 販売類似の職業	0	0	0.00	0	0	0	0	0
34 営業の職業	11	12	0.92	1	183	170	0	0
<b>E サービスの職業</b>	<b>188</b>	<b>163</b>	<b>1.15</b>	<b>19</b>	<b>185</b>	<b>166</b>	<b>91</b>	<b>82</b>
35 家庭生活支援サービスの職業	0	0	0.00	0	0	0	0	0
36 介護サービスの職業	77	42	1.83	7	157	167	102	80
37 保健医療サービスの職業	7	1	7.00	0	197	0	0	0
38 生活衛生サービスの職業	8	3	2.67	2	294	0	0	0
39 飲食物調理の職業	45	65	0.69	8	163	168	83	83
40 接客・給仕の職業	42	28	1.50	2	192	140	93	81
41 居住施設・ビル等の管理の職業	0	6	0.00	0	0	0	0	79
42 その他のサービスの職業	9	18	0.50	0	195	0	88	81
<b>F 保安の職業</b>	<b>75</b>	<b>17</b>	<b>4.41</b>	<b>1</b>	<b>201</b>	<b>184</b>	<b>0</b>	<b>80</b>
<b>G 農林漁業の職業</b>	<b>15</b>	<b>20</b>	<b>0.75</b>	<b>3</b>	<b>198</b>	<b>170</b>	<b>0</b>	<b>87</b>
<b>H 生産工程の職業</b>	<b>170</b>	<b>122</b>	<b>1.39</b>	<b>14</b>	<b>173</b>	<b>170</b>	<b>81</b>	<b>81</b>
49 生産設備制御・監視の職業(金属材料製造、金属加工、金属溶接・溶断)	4	1	4.00	0	202	0	0	0
50 生産設備制御・監視の職業(金属材料・加工・溶接・溶断を除く)	0	2	0.00	0	0	180	0	0
51 生産設備制御・監視の職業(機械組立)	6	3	2.00	0	152	0	0	0
52 金属材料製造、金属加工、金属溶接・溶断の職業	25	11	2.27	0	169	190	0	0
54 製品製造・加工処理の職業(金属材料・加工・溶接・溶断を除く)	75	42	1.79	9	156	155	80	80
57 機械組立の職業	17	41	0.41	1	206	198	0	83
60 機械整備・修理の職業	16	9	1.78	2	164	0	0	0
61 製品検査の職業(金属材料製造、金属加工、金属溶接・溶断)	1	1	1.00	0	0	0	85	0
62 製品検査の職業(金属材料・加工・溶接・溶断を除く)	9	2	4.50	0	181	0	79	0
63 機械検査の職業	9	4	2.25	2	159	150	0	80
64 生産関連・生産類似の職業	8	6	1.33	0	222	150	0	0
<b>I 輸送・機械運転の職業</b>	<b>73</b>	<b>64</b>	<b>1.14</b>	<b>12</b>	<b>209</b>	<b>193</b>	<b>85</b>	<b>88</b>
65 鉄道運転の職業	1	1	1.00	0	0	200	0	0
66 自動車運転の職業	50	47	1.06	7	197	213	85	88
67 船舶・航空機運転の職業	0	0	0.00	0	0	0	0	0
68 その他の輸送の職業	0	0	0.00	0	0	0	0	0
69 定置・建設機械運転の職業	22	16	1.38	5	232	156	0	0
<b>J 建設・探掘の職業</b>	<b>139</b>	<b>47</b>	<b>2.96</b>	<b>7</b>	<b>216</b>	<b>206</b>	<b>0</b>	<b>0</b>
70 建設躯体工事の職業	16	5	3.20	1	234	200	0	0
71 建設の職業(建設躯体工事の職業を除く)	23	10	2.30	1	266	200	0	0
72 電気工事の職業	17	4	4.25	0	206	230	0	0
73 土木の職業	83	28	2.96	5	212	205	0	0
74 探掘の職業	0	0	0.00	0	0	0	0	0
<b>K 運搬・清掃・包装等の職業</b>	<b>42</b>	<b>158</b>	<b>0.27</b>	<b>6</b>	<b>180</b>	<b>153</b>	<b>82</b>	<b>82</b>
75 運搬の職業	14	31	0.45	3	178	0	80	0
76 清掃の職業	15	36	0.42	2	185	160	85	82
77 包装の職業	3	0	0.00	0	0	0	81	0
78 その他の運搬・清掃・包装等の職業	10	91	0.11	1	0	148	80	83

※ 有効求人人数、有効求職者数、就職件数はパートを含み、新規学卒者を除く。

● 産業別求人平均賃金(常用)

令和2年11月

	フルタイム (単位:千円)				パートタイム (単位:十円)			
	宮古	釜石	久慈	岩手県	宮古	釜石	久慈	岩手県
<b>合計</b>	<b>196</b>	<b>191</b>	<b>193</b>	<b>197</b>	<b>88</b>	<b>91</b>	<b>96</b>	<b>92</b>
<b>A・B 農・林・漁業【01～04】</b>	<b>196</b>	<b>202</b>	<b>235</b>	<b>201</b>	<b>0</b>	<b>85</b>	<b>130</b>	<b>95</b>
<b>C 鉱業・採石業・砂利採取業【05】</b>	<b>0</b>	<b>0</b>	<b>190</b>	<b>172</b>	<b>0</b>	<b>0</b>	<b>0</b>	<b>89</b>
<b>D 建設業【06～08】</b>	<b>227</b>	<b>225</b>	<b>220</b>	<b>231</b>	<b>79</b>	<b>0</b>	<b>0</b>	<b>105</b>
06 総合工事業	239	238	223	237	79	0	0	110
<b>E 製造業【09～32】</b>	<b>168</b>	<b>165</b>	<b>168</b>	<b>176</b>	<b>81</b>	<b>85</b>	<b>87</b>	<b>86</b>
09 食料品製造業	155	163	178	166	80	83	87	86
10 飲料・たばこ・飼料製造業	170	152	0	161	0	0	0	83
11 繊維工業	0	147	145	152	0	0	0	81
12 木材・木製品製造業(家具を除く)	178	165	0	175	0	90	0	90
13 家具・装備品製造業	0	0	0	205	0	0	0	0
14 パルプ・紙・紙加工品製造業	0	0	0	160	0	0	0	0
15 印刷・同関連業	0	0	0	174	0	0	0	92
16 化学工業	0	0	0	192	0	0	0	80
17 石油製品・石炭製品製造業	0	0	0	0	0	0	0	0
18 プラスチック製品製造業(別掲を除く)	0	160	0	171	0	0	0	85
19 ゴム製品製造業	139	0	0	139	80	0	0	80
21 窯業・土石製品製造業	0	190	136	202	0	0	0	86
22 鉄鋼業	0	176	0	169	0	0	0	115
23 非鉄金属製造業	0	133	0	156	0	0	0	0
24 金属製品製造業	223	230	0	201	85	83	0	89
25 はん用機械器具製造業	170	155	0	182	0	0	0	83
26 生産用機械器具製造業	0	196	0	192	0	0	0	0
27 業務用機械器具製造業	0	0	0	195	0	91	0	97
28 電子部品・デバイス・電子回路製造業	165	128	0	188	82	0	0	88
29 電気機械器具製造業	0	147	0	161	0	0	0	85
30 情報通信機械器具製造業	152	0	0	181	0	0	0	0
28 30 ハードウェア製造関係	163	128	0	187	82	0	0	88
31 輸送用機械器具製造業	0	0	0	186	0	0	0	86
20 32 その他の製造業	0	145	0	164	0	0	0	85
<b>F 電気・ガス・熱供給・水道業【33～36】</b>	<b>0</b>	<b>0</b>	<b>167</b>	<b>200</b>	<b>0</b>	<b>81</b>	<b>0</b>	<b>81</b>
<b>G 情報通信業【37～41】</b>	<b>0</b>	<b>170</b>	<b>0</b>	<b>264</b>	<b>0</b>	<b>0</b>	<b>0</b>	<b>105</b>
37 通信業	0	0	0	0	0	0	0	0
38 放送業	0	170	0	163	0	0	0	0
39 情報サービス業	0	0	0	279	0	0	0	105
40 インターネット附随サービス業	0	0	0	0	0	0	0	0
<b>H 運輸業・郵便業【42～49】</b>	<b>181</b>	<b>194</b>	<b>160</b>	<b>197</b>	<b>85</b>	<b>0</b>	<b>79</b>	<b>95</b>
43 道路旅客運送業	189	172	0	172	0	0	79	95
44 道路貨物運送業	184	205	161	208	85	0	0	97
<b>I 卸売業・小売業【50～61】</b>	<b>173</b>	<b>201</b>	<b>182</b>	<b>191</b>	<b>85</b>	<b>83</b>	<b>83</b>	<b>86</b>
50～55 卸売業	325	174	177	198	79	0	0	84
56～61 小売業	156	208	183	188	85	83	83	87
56 各種商品小売業	0	0	0	117	84	82	88	84
<b>J 金融業・保険業【62～67】</b>	<b>180</b>	<b>160</b>	<b>203</b>	<b>172</b>	<b>0</b>	<b>0</b>	<b>0</b>	<b>87</b>
62～64 銀行業等	0	0	0	128	0	0	0	88
65 66 金融商品取引業・商品先物取引業等	0	0	0	0	0	0	0	0
67 保険業(保険媒介代理業・保険サービス業を含む)	180	160	203	186	0	0	0	80
<b>K 不動産業・物品賃貸業【68～70】</b>	<b>155</b>	<b>243</b>	<b>271</b>	<b>208</b>	<b>0</b>	<b>0</b>	<b>0</b>	<b>90</b>
70 物品賃貸業	155	299	299	209	0	0	0	90
<b>L 学術研究・専門・技術サービス業【71～74】</b>	<b>198</b>	<b>250</b>	<b>0</b>	<b>220</b>	<b>0</b>	<b>0</b>	<b>105</b>	<b>100</b>
73 広告業	0	0	0	194	0	0	0	0
<b>M 宿泊業・飲食サービス業【75～77】</b>	<b>213</b>	<b>150</b>	<b>162</b>	<b>190</b>	<b>87</b>	<b>89</b>	<b>84</b>	<b>88</b>
75 宿泊業	0	142	175	192	88	84	0	89
76 飲食店	213	210	149	190	86	96	84	88
<b>N 生活関連サービス業・娯楽業【78～80】</b>	<b>254</b>	<b>195</b>	<b>178</b>	<b>197</b>	<b>90</b>	<b>92</b>	<b>86</b>	<b>92</b>
78 洗濯・理容・美容・浴場業	375	196	215	201	0	0	91	91
<b>O 教育・学習支援業【81～82】</b>	<b>152</b>	<b>175</b>	<b>195</b>	<b>193</b>	<b>0</b>	<b>100</b>	<b>110</b>	<b>98</b>
<b>P 医療・福祉【83～85】</b>	<b>193</b>	<b>180</b>	<b>181</b>	<b>187</b>	<b>106</b>	<b>103</b>	<b>101</b>	<b>104</b>
83 医療業	208	190	222	198	116	109	135	114
84 保健衛生	0	0	0	171	0	0	0	0
85 社会保険・社会福祉・介護事業	182	174	173	182	101	96	98	98
<b>Q 複合サービス事業【86～87】</b>	<b>168</b>	<b>165</b>	<b>177</b>	<b>175</b>	<b>82</b>	<b>0</b>	<b>0</b>	<b>94</b>
86 郵便局	0	0	205	181	82	0	0	82
<b>R サービス業(他に分類されないもの)【88～96】</b>	<b>184</b>	<b>196</b>	<b>186</b>	<b>183</b>	<b>85</b>	<b>81</b>	<b>79</b>	<b>86</b>
88 廃棄物処理業	175	213	0	195	0	0	0	91
89 自動車整備業	171	175	239	203	0	0	0	81
90 機械等修理業(別掲を除く)	147	0	0	201	0	0	0	0
91 職業紹介・労働者派遣業	0	0	0	193	0	0	0	96
92 その他の事業サービス業	202	205	173	170	85	81	79	84
93～96 その他のサービス業	179	0	131	163	0	82	0	89
<b>S・T 公務(他に分類されるものを除く)・その他【97～99】</b>	<b>170</b>	<b>0</b>	<b>153</b>	<b>172</b>	<b>101</b>	<b>115</b>	<b>117</b>	<b>107</b>

※ 新規学卒者を除く。

● 規模別求人平均賃金(常用)

令和2年11月

	フルタイム (単位:千円)				パートタイム (単位:十円)				
	宮古	釜石	久慈	岩手県	宮古	釜石	久慈	岩手県	
企業規模	4人以下	213	178	215	199	85	90	92	95
	5~29人	193	196	202	202	87	90	101	96
	30~99人	207	190	182	199	87	86	91	93
	100~299人	178	199	206	201	82	99	101	92
	300~499人	172	0	191	199	104	92	0	97
	500~999人	0	165	161	177	88	90	99	91
	1,000人以上	191	170	169	174	86	92	99	89
合計	196	191	193	197	88	91	96	92	

※ 新規学卒者を除く。

● 求人者提示・求職者希望賃金(常用)

令和2年11月

(単位:円)

	フルタイム				パートタイム		
	求人者提示賃金		求職者希望 平均賃金	求人者提示賃金		求職者希望 平均賃金	
	上限	下限		上限	下限		
合計	宮古	223,216	168,703	177,800	901	858	833
	釜石	215,933	166,154	174,286	941	871	830
	久慈	220,543	165,650	167,482	1,002	919	812
	岩手県	222,874	171,934	176,398	957	887	860
A 管理的職業	宮古	350,000	200,000	200,000	0	0	0
	釜石	0	0	0	0	0	0
	久慈	0	0	150,000	0	0	0
	岩手県	266,107	197,209	213,636	1,500	900	0
B 専門的・技術的職業	宮古	245,358	184,359	230,000	1,230	1,010	999
	釜石	260,070	188,931	175,333	1,164	1,043	0
	久慈	239,174	171,174	170,000	1,323	1,094	900
	岩手県	255,725	187,350	196,873	1,246	1,092	1,006
C 事務的職業	宮古	169,099	145,122	154,412	950	902	816
	釜石	192,423	144,677	167,059	857	827	831
	久慈	192,845	149,373	148,824	917	876	800
	岩手県	187,053	155,557	162,906	929	871	868
D 販売の職業	宮古	178,075	153,722	189,091	839	825	859
	釜石	216,351	181,478	183,077	862	830	866
	久慈	227,035	163,702	143,333	827	827	800
	岩手県	230,687	176,537	182,393	855	839	835
E サービスの職業	宮古	216,304	154,408	165,789	941	873	815
	釜石	181,267	148,859	153,158	991	875	810
	久慈	178,145	144,951	150,769	956	842	806
	岩手県	196,171	158,329	170,442	972	867	837
F 保安の職業	宮古	214,820	186,710	184,000	0	0	800
	釜石	210,000	200,000	130,000	800	800	0
	久慈	217,000	155,517	150,000	0	0	0
	岩手県	191,079	168,342	161,707	937	885	950
G 農林漁業の職業	宮古	235,600	159,620	170,000	0	0	867
	釜石	262,000	189,000	176,667	950	850	800
	久慈	238,950	193,352	180,000	1,539	1,539	800
	岩手県	224,281	175,798	172,353	978	931	847
H 生産工程の職業	宮古	193,959	152,951	170,000	809	809	813
	釜石	185,338	154,568	181,481	813	800	827
	久慈	206,036	165,386	156,667	859	859	797
	岩手県	211,518	162,701	177,963	871	830	832
I 輸送・機械運転の職業	宮古	232,236	185,343	193,333	850	850	884
	釜石	253,150	186,225	220,909	0	0	820
	久慈	252,784	190,708	216,000	971	920	1,000
	岩手県	236,802	188,473	200,058	1,007	935	968
J 建設・採掘の職業	宮古	260,728	172,038	205,833	0	0	0
	釜石	252,313	167,053	175,000	0	0	800
	久慈	258,334	175,670	192,308	0	0	0
	岩手県	258,055	179,485	201,250	1,166	897	1,050
K 運搬・清掃・包装等の職業	宮古	192,825	166,575	152,500	824	823	824
	釜石	195,390	164,029	168,571	807	800	817
	久慈	175,152	141,080	169,333	807	807	808
	岩手県	184,317	160,932	167,216	860	840	820

※ 新規学卒者を除く。

● 中途採用者採用時平均賃金

令和2年7月～9月(第2四半期)

(単位:千円)

			平均賃金額					
			年齢計	24歳以下	25～34歳	35～44歳	45～54歳	55歳以上
職業別	A 専門的・技術的職業	宮古	202	158	206	182	214	223
		岩手県	218	177	215	221	234	226
	B 管理的職業	宮古	199	160	0	0	233	201
		岩手県	264	176	181	255	327	302
	C 事務的職業	宮古	160	162	155	152	168	165
		岩手県	184	164	169	183	201	207
	D 販売の職業	宮古	141	150	104	151	132	138
		岩手県	183	156	184	193	210	170
	E サービスの職業	宮古	158	141	194	159	191	126
		岩手県	182	169	187	191	181	175
	F 保安の職業	宮古	147	0	0	145	0	150
		岩手県	161	174	165	165	151	157
	G 農林漁業の職業	宮古	153	120	187	142	0	150
		岩手県	175	173	169	181	188	164
	H 運輸・通信の職業	宮古	193	198	180	238	171	178
		岩手県	204	198	208	221	212	180
	I 生産工程・労務の職業	宮古	189	179	149	231	187	191
		岩手県	202	178	193	215	213	203
産業別	A・B 農・林・漁業	宮古	157	120	190	142	0	150
		岩手県	183	172	181	188	191	179
C 鉱業・採石業・砂利採取業	宮古	0	0	0	0	0	0	
	岩手県	216	200	0	202	232	224	
D 建設業	宮古	199	172	157	231	206	199	
	岩手県	214	183	205	225	230	217	
E 製造業	宮古	164	147	155	161	163	174	
	岩手県	189	166	181	204	198	190	
F 電気・ガス・熱供給・水道業	宮古	0	0	0	0	0	0	
	岩手県	224	0	260	206	0	0	
G 情報通信業	宮古	0	0	0	0	0	0	
	岩手県	208	157	216	186	224	350	
H 運輸業・郵便業	宮古	210	198	0	245	199	190	
	岩手県	210	205	213	228	221	182	
I 卸売業・小売業	宮古	162	143	202	159	160	178	
	岩手県	199	156	201	207	214	206	
J 金融業・保険業	宮古	127	0	0	127	0	0	
	岩手県	168	144	183	159	148	211	
K 不動産業・物品賃貸業	宮古	285	0	0	285	0	0	
	岩手県	229	229	230	209	221	300	
L 学術研究・専門・技術サービス業	宮古	213	0	0	145	158	336	
	岩手県	233	194	208	230	271	271	
M 宿泊業・飲食サービス業	宮古	157	180	0	184	177	108	
	岩手県	185	176	186	187	191	184	
N 生活関連サービス業・娯楽業	宮古	143	140	0	143	0	157	
	岩手県	180	172	176	178	199	181	
O 教育・学習支援業	宮古	130	0	0	0	0	130	
	岩手県	202	168	198	194	325	188	
P 医療・福祉	宮古	188	160	190	169	193	226	
	岩手県	191	166	190	196	199	190	
Q 複合サービス事業	宮古	164	0	157	170	0	0	
	岩手県	182	0	154	203	156	198	
R サービス業 (他に分類されないもの)	宮古	146	168	182	140	162	132	
	岩手県	176	168	174	187	182	169	
S・T 公務・その他	宮古	127	0	0	0	127	0	
	岩手県	127	0	0	0	127	0	
合計	宮古	180	160	174	182	184	186	
	岩手県	197	172	192	205	209	198	

※ 3ヶ月間の雇用保険の被保険者資格取得データをもとに雇用形態が常用の者の採用時賃金から平均を算出。新規学卒者を除く。

● 年齢別有効求人・有効求職対照表(常用)

令和2年11月

フルタイム	合計			24歳以下		25～34歳		35～44歳		45～54歳		55歳以上	
	求人	求職	就職件数	求職	就職件数	求職	就職件数	求職	就職件数	求職	就職件数	求職	就職件数
管理的職業	1	2	0	0	0	0	0	1	0	0	0	1	0
専門的・技術的職業	175	58	5	5	0	16	2	12	1	13	1	12	1
建築・土木技術者等	39	6	0	0	0	1	0	0	0	2	0	3	0
保健師、看護師等	41	21	2	0	0	9	1	4	0	5	0	3	1
社会福祉の専門的職業	52	7	2	1	0	0	0	1	1	3	1	2	0
事務的職業	34	150	9	28	1	31	3	31	3	32	0	28	2
販売の職業	23	44	5	8	1	14	1	9	1	7	2	6	0
商品販売の職業	12	33	4	7	1	9	1	6	0	7	2	4	0
サービスの職業 (施設介護・訪問介護を含む)	97	77	11	8	5	15	1	12	2	24	3	18	0
保安の職業	66	12	1	0	1	4	0	0	0	5	0	3	0
農林漁業の職業	14	12	3	0	0	2	1	4	0	4	0	2	2
生産工程・労務の職業	135	89	8	6	1	21	1	14	3	23	2	25	1
生産設備(金属除く)	0	2	0	0	0	0	0	0	0	0	0	2	0
金属材料製造等	25	11	0	0	0	0	0	4	0	3	0	4	0
製品製造・加工処理 (水産物加工を含む)	44	21	3	1	0	2	1	1	1	6	1	11	0
機械組立の職業	16	32	1	3	0	13	0	4	0	9	0	3	1
機械整備・修理の職業	16	9	2	1	0	2	0	2	2	2	0	2	0
製品検査(金属)	0	1	0	0	0	0	0	1	0	0	0	0	0
製品検査(金属除く)	7	1	0	0	0	0	0	0	0	1	0	0	0
機械検査の職業	9	2	2	1	1	0	0	0	0	1	1	0	0
生産関連・生産類似	8	6	0	0	0	2	0	1	0	0	0	3	0
輸送・機械運転の職業	70	57	11	0	0	2	0	8	4	17	5	30	2
自動車運転の職業	47	40	6	0	0	2	0	7	2	11	3	20	1
建設・探掘の職業	136	46	6	2	0	1	0	10	1	13	2	20	3
運搬・清掃等の職業	12	59	2	3	0	9	2	10	0	20	0	17	0
合計	763	640	61	66	9	123	11	118	15	166	15	167	11

パートタイム	合計			24歳以下		25～34歳		35～44歳		45～54歳		55歳以上	
	求人	求職	就職件数	求職	就職件数	求職	就職件数	求職	就職件数	求職	就職件数	求職	就職件数
管理的職業	0	1	0	0	0	0	0	0	0	0	0	1	0
専門的・技術的職業	38	19	4	0	1	3	0	4	1	3	1	9	1
建築・土木技術者等	1	0	0	0	0	0	0	0	0	0	0	0	0
保健師、看護師等	13	9	2	0	0	3	0	2	1	1	1	3	0
社会福祉の専門的職業	16	4	2	0	1	0	0	2	0	0	0	2	1
事務的職業	40	83	9	3	1	24	2	18	2	14	3	24	1
販売の職業	67	43	6	7	0	6	2	7	0	10	3	13	1
商品販売の職業	67	42	6	7	0	6	2	7	0	10	3	12	1
サービスの職業 (施設介護・訪問介護を含む)	91	86	8	2	1	13	1	7	1	23	4	41	1
保安の職業	9	5	0	0	0	0	0	0	0	0	0	5	0
農林漁業の職業	1	8	0	0	0	0	0	0	0	1	0	7	0
生産工程・労務の職業	35	33	6	3	0	3	2	4	1	6	2	17	1
生産設備(金属除く)	0	0	0	0	0	0	0	0	0	0	0	0	0
金属材料製造等	0	0	0	0	0	0	0	0	0	0	0	0	0
製品製造・加工処理 (水産物加工を含む)	31	21	6	0	0	1	2	2	1	3	2	15	1
機械組立の職業	1	9	0	2	0	2	0	1	0	2	0	2	0
機械整備・修理の職業	0	0	0	0	0	0	0	0	0	0	0	0	0
製品検査(金属)	1	0	0	0	0	0	0	0	0	0	0	0	0
製品検査(金属除く)	2	1	0	1	0	0	0	0	0	0	0	0	0
機械検査の職業	0	2	0	0	0	0	0	1	0	1	0	0	0
生産関連・生産類似	0	0	0	0	0	0	0	0	0	0	0	0	0
輸送・機械運転の職業	3	7	1	0	0	0	0	1	0	1	0	5	1
自動車運転の職業	3	7	1	0	0	0	0	1	0	1	0	5	1
建設・探掘の職業	3	1	1	0	0	0	0	0	0	0	0	1	1
運搬・清掃等の職業	30	99	4	11	0	7	0	15	0	22	2	44	2
合計	317	420	39	35	3	62	7	62	5	85	15	176	9

● 市町村別新規求人・新規求職対照表（フルタイム）

令和2年11月

	宮古市		山田町		岩泉町		田野畑村	
	求人数	求職者数	求人数	求職者数	求人数	求職者数	求人数	求職者数
管理的職業	1	2	0	0	0	0	0	0
専門的・技術的職業	45	14	9	6	26	1	1	0
事務的職業	33	37	6	11	4	2	1	4
販売の職業	35	15	5	4	0	0	2	0
サービスの職業	33	28	7	9	9	2	0	1
保安の職業	21	6	0	1	0	1	0	0
農林漁業の職業	1	3	0	3	4	2	3	2
生産工程の職業	44	24	23	8	7	0	1	1
輸送・機械運転の職業	19	13	4	4	4	1	1	1
建設・採掘の職業	17	7	17	5	7	2	0	0
運搬・清掃等の職業	12	15	3	3	2	3	2	2
分類不能の職業	0	15	0	7	0	1	0	1
合計	261	179	74	61	63	15	11	12

※ 速報値集計のため、最終統計と誤差が生じることがあります（臨時・季節・パートを除く）。

● 正社員求人のうごき

	有効求人倍率 （全数）	うち正社員	正社員構成比（%）	
			新規求人数に占める割合	就職件数に占める割合
4月	0.74	0.73	54.5	32.0
	1.16	0.75	42.5	21.8
5月	0.80	0.74	48.3	47.1
	1.08	0.81	48.6	32.5
6月	0.88	0.79	53.4	37.8
	1.13	0.86	47.3	38.7
7月	0.97	0.80	46.7	38.2
	1.24	0.91	44.4	36.1
8月	1.00	0.79	46.3	42.0
	1.33	0.95	39.3	37.6
9月	1.02	0.80	52.1	38.9
	1.29	0.94	49.6	42.9
10月	1.04	0.83	46.4	42.3
	1.33	0.97	46.4	38.2
11月	1.08	0.89	41.4	38.6
	1.25	0.90	36.0	27.0
12月				
	1.22	0.90	50.9	30.1
1月				
	1.10	0.86	47.4	34.1
2月				
	0.94	0.84	40.1	37.0
3月				
	0.88	0.79	45.8	30.2
合計				
	1.16	0.87	44.9	33.9

※ パート・季節を含み、新規学卒者を除く。 上段は令和2年度、下段は平成31年度。



令和3年3月 新規高卒者の産業等別職業紹介状況

令和2年 11 月末現在

産業・職業・規模別		項目	令和3年3月卒業者(今年度)				令和2年3月卒業者(前年度)				
			求人数	就職者数			求人数	就職者数			
				計	男	女		計	男	女	
産 業 別	A,B 農・林・漁業	(01~04)	6	2	1	1	5	4	4	0	
	C 鉱業、採石業、砂利採取業	(5)	0	0	0	0	0	0	0	0	
	D 建設業	(06~08)	65	19	19	0	55	23	21	2	
	E 製造業	(09~32)	70	37	28	9	93	54	35	19	
		食料品製造業	(9)	9	7	1	6	16	11	2	9
		飲料・たばこ・飼料製造業	(10)	0	0	0	0	0	0	0	0
		繊維工業	(11)	1	0	0	0	2	1	0	1
		木材・木製品製造業	(12)	6	0	0	0	11	1	1	0
		家具・装備品製造業	(13)	0	0	0	0	0	0	0	0
		パルプ・紙・紙加工品製造業	(14)	0	0	0	0	0	0	0	0
		印刷・同梱連業	(15)	0	0	0	0	0	1	0	1
		化学工業	(16)	0	0	0	0	0	0	0	0
		石油製品・石炭製品製造業	(17)	0	0	0	0	0	0	0	0
		プラスチック製品製造業	(18)	5	2	1	1	6	1	1	0
		ゴム製品製造業	(19)	2	0	0	0	1	1	1	0
		窯業・土石製品製造業	(21)	0	0	0	0	1	1	0	1
		鉄鋼業	(22)	0	0	0	0	0	2	2	0
		非鉄金属製造業	(23)	0	0	0	0	2	2	2	0
		金属製品製造業	(24)	10	1	1	0	12	3	3	0
		はん用機械器具製造業	(25)	2	2	2	0	6	6	5	1
		生産用機械器具製造業	(26)	0	0	0	0	0	1	1	0
		業務用機械器具製造業	(27)	0	0	0	0	0	1	0	1
		電子部品・デバイス・電子回路製造業	(28)	22	15	14	1	23	15	10	5
		電気機械器具製造業	(29)	0	0	0	0	0	0	0	0
		情報通信機械器具製造業	(30)	8	2	1	1	8	0	0	0
		輸送用機械器具製造業	(31)	5	7	7	0	5	7	7	0
		その他の製造業	(20,32)	0	1	1	0	0	0	0	0
		F 電気・ガス・熱供給・水道業	(33~36)	0	5	4	1	0	0	0	0
	G 情報通信業	(37~41)	0	0	0	0	0	2	2	0	
	H 運輸業	(42~49)	1	4	4	0	1	13	8	5	
	I 卸売業・小売業	(50~61)	13	34	13	21	18	43	17	26	
	卸売業	(50~55)	4	9	7	2	2	9	4	5	
	小売業	(56~61)	9	25	6	19	16	34	13	21	
	J 金融業・保険業	(62~67)	3	5	1	4	3	1	0	1	
	K 不動産業、物品賃貸業	(68~70)	2	0	0	0	2	5	2	3	
	L 学術研究、専門・技術サービス業	(71~74)	3	2	2	0	0	0	0	0	
	M 宿泊業、飲食サービス業	(75~77)	15	9	5	4	14	21	5	16	
	宿泊業	(75)	12	5	3	2	9	15	4	11	
	飲食サービス業	(76,77)	3	4	2	2	5	6	1	5	
	N 生活関連サービス業、娯楽業	(78~80)	2	3	1	2	4	6	0	6	
	O 教育・学習支援業	(81,82)	0	0	0	0	0	0	0	0	
	P 医療、福祉	(83~85)	40	9	3	6	43	7	0	7	
	Q 複合サービス事業	(86, 87)	10	5	3	2	7	7	4	3	
	R サービス業(他に分類されないもの)	(88~96)	17	6	5	1	12	5	4	1	
	S,T 公務、その他	(97~99)	0	0	0	0	0	0	0	0	
職 業 別	A,B 管理、専門・技術	(01~24)	29	7	7	0	28	11	11	0	
	C 事務	(25~31)	25	17	7	10	24	25	9	16	
	D 販売	(32~34)	12	27	9	18	18	37	15	22	
	E サービス	(35~42)	53	20	8	12	47	33	4	29	
	H,I,J,K 技能工、採掘、製造、建築の職業		120	67	57	10	131	78	57	21	
	製造、製作の職業	(49~64)	72	44	36	8	88	50	36	14	
	定置機関・建設機械運転、電気工事	(69, 72)	17	7	7	0	16	6	6	0	
	採掘・建設・労務の職業	(70,71,73~78)	31	16	14	2	27	20	15	5	
その他	(65~68)	0	0	0	0	0	2	0	2		
F,G 上記以外の職業	(43~48)	8	2	1	1	9	7	6	1		
合 計			247	140	89	51	257	191	102	89	
規 模 別	29人以下		83	36	21	15	104	34	14	20	
	30~99人		113	40	28	12	110	61	40	21	
	100~299		51	27	18	9	43	45	23	22	
	300~499		0	3	3	0	0	11	3	8	
	500~999		0	11	8	3	0	13	7	6	
	1,000人以上		0	23	11	12	0	27	15	12	

# 産業別雇用保険被保険者数の推移

		当 月			前 月			前年同月		
		計	男	女	計	男	女	計	男	女
A	農業、林業 (01, 02)	362	237	125	369	237	132	382	248	134
B	漁業 (03, 04)	351	314	37	352	315	37	369	329	40
C	鉱業、採石業、砂利採取業 (05)	77	67	10	78	68	10	77	68	9
D	建設業 (06~08)	2,821	2,520	301	2,807	2,512	295	2,988	2,695	293
E	製造業 (09~32)	3,935	2,408	1,527	3,933	2,409	1,524	4,025	2,470	1,555
	食料品製造業 (09)	750	245	505	744	243	501	768	244	524
	飲料・たばこ・飼料製造業 (10)	31	24	7	30	22	8	36	24	12
	繊維工業 (11)	207	25	182	206	25	181	212	24	188
	木材・木製品製造業 (12)	469	414	55	471	416	55	499	439	60
	家具・装備品製造業 (13)	38	27	11	39	28	11	42	30	12
	パルプ・紙・紙加工品製造業 (14)	0	0	0	0	0	0	0	0	0
	印刷・同関連業 (15)	29	15	14	29	15	14	30	15	15
	化学工業 (16)	49	43	6	49	43	6	49	43	6
	石油製品・石炭製品製造業 (17)	8	5	3	8	5	3	10	6	4
	プラスチック製品製造業 (18)	112	56	56	113	57	56	114	57	57
	ゴム製品製造業 (19)	333	218	115	333	217	116	330	211	119
	なめし革・同製品・毛皮製造業 (20)	0	0	0	0	0	0	0	0	0
	窯業・土石製品製造業 (21)	113	102	11	114	103	11	128	117	11
	鉄鋼業 (22)	47	42	5	46	41	5	50	44	6
	非鉄金属製造業 (23)	0	0	0	0	0	0	0	0	0
	金属製品製造業 (24)	209	184	25	209	184	25	217	192	25
	はん用機械器具製造業 (25)	290	254	36	290	254	36	297	262	35
	生産用機械器具製造業 (26)	3	3	0	3	3	0	3	3	0
	業務用機械器具製造業 (27)	0	0	0	0	0	0	0	0	0
	電子部品・デバイス・電子回路製造業 (28)	471	266	205	472	268	204	456	266	190
	電気機械器具製造業 (29)	748	461	287	750	462	288	756	468	288
	情報通信機械器具製造業 (30)	0	0	0	0	0	0	0	0	0
	輸送用機械器具製造業 (31)	24	20	4	23	19	4	24	21	3
	その他の製造業 (32)	4	4	0	4	4	0	4	4	0
F	電気・ガス・熱供給・水道業 (33~36)	0	0	0	0	0	0	3	3	0
G	情報通信業 (37~41)	9	2	7	9	2	7	10	3	7
H	運輸業、郵便業 (42~49)	989	849	140	989	849	140	1,005	868	137
I	卸売業、小売業 (50~61)	1,695	735	960	1,695	734	961	1,735	755	980
	卸売業 (50~55)	160	76	84	160	75	85	175	85	90
	小売業 (56~61)	1,535	659	876	1,535	659	876	1,560	670	890
J	金融業、保険業 (62~67)	276	139	137	276	140	136	272	141	131
K	不動産業、物品賃貸業 (68~70)	111	75	36	111	74	37	124	71	53
L	学術研究、専門・技術サービス業 (71~74)	135	81	54	134	81	53	135	79	56
M	宿泊業、飲食サービス業 (75~77)	703	256	447	715	258	457	755	272	483
	宿泊業 (75)	424	163	261	429	165	264	432	166	266
N	生活関連サービス業、娯楽業 (78~80)	226	80	146	226	80	146	217	72	145
O	教育、学習支援業 (81, 82)	279	90	189	280	91	189	273	88	185
P	医療、福祉 (83~85)	3,844	979	2,865	3,850	978	2,872	3,873	971	2,902
	医療業 (83)	1,428	335	1,093	1,431	336	1,095	1,475	327	1,148
	社会保険・社会福祉・介護事業 (85)	2,416	644	1,772	2,419	642	1,777	2,398	644	1,754
Q	複合サービス業 (86, 87)	758	563	195	750	556	194	760	567	193
R	サービス業 (88~96)	1,090	720	370	1,090	721	369	1,055	707	348
	職業紹介・労働者派遣業 (91)	0	0	0	0	0	0	0	0	0
S	公務 (97, 98)	824	271	553	825	269	556	843	253	590
T	分類不能 (99)	11	3	8	11	3	8	10	3	7
		<b>18,496</b>	<b>10,389</b>	<b>8,107</b>	<b>18,500</b>	<b>10,377</b>	<b>8,123</b>	<b>18,911</b>	<b>10,663</b>	<b>8,248</b>